O Governo Não Póde Permanecer Inactivo Deante dos Escandalos Que Se Vêm Verificando no Laboratorio Nacional de Analyses

16 PAGINAS 100 REIS

Diario Carioca

Fundador: J. E. DE MACEDO SOARES

16 PAGINAS 100 REIS

Praça Tiradentes n.° 77 | Rio de Janeiro, Quinta-feira, 16 de Maio de 1935 | Anno VIII — Numero 2.090

Bibliotheca Nacional
Av. Rio Branco, 219

Os actos de hontem no Itamaraty coroaram a obra de paz e fraternidade realizada pacientemente por uruguayos e brasileiros na fixação de seus limites communs que constituem o unico trecho das fronteiras nacionaes cuja demarcação está definitivamente concluida

O Sr. Oswaldo Aranha Soffreu Um Accidente

O EMBAIXADOR EM WASHINGTON, VICTIMA DE UMA QUE'DA NO BANHEIRO, RECEBEU CONTUSÕES NA CABEÇA — ESPERA-SE O SEU PROMPTO RESTABELECIMENTO

Sr. Oswaldo Aranha

WASHINGTON, 15 — (U. P.) — O embaixador brasileiro, dr. Oswaldo Aranha, soffreu um accidente no banheiro, pois escorregando no esmalte, bateu com a cabeça contra o aquecedor. Foram logo chamados medicos ao palacio da embaixada, verificando que não havia fractura dos ossos do craneo. Algumas das contusões recebidas pelo embaixador são particularmente dolorosas, mas não se acredita que tenham caracter grave. Na embaixada foi declarado aos jornalistas, que se espera que o dr. Oswaldo Aranha se restabeleça com poucos dias de repouso.

Apressando o Reajustamento Geral do Funccionalismo Publico

IMPORTANTE ACTO DO GOVERNO

FOI ASSIGNADO, CONFORME ANTECIPAMOS, O DECRETO DESIGNANDO UMA COMMISSÃO PARA ESTUDAR O PROBLEMA E ELABORAR A REFORMA TRIBUTARIA

Dentro de Trinta Dias, os Ministerios Deverão Enviar á Commissão, Relações Completas dos Funccionarios Civis, Titulados ou Não, Com Todos os Esclarecimentos Necessarios á Boa Ordem dos Trabalhos

Em nossa edição de hontem, noticiámos que já se encontrava elaborado um decreto no sentido de ser estudado o reajustamento e a standardização dos quadros do funccionalismo federal e da elaboração da reforma tributaria, de modo a prevêr os recursos orçamentarios destinados a fazer face aos encargos criados.

Confirmando a nossa noticia publicámos abaixo o decreto 159, de 14 do corrente, assignado na pasta da Fazenda.

O Presidente da Republica dos Estados Unidos do Brasil, usando da attribuição que lhe confere o art. 56, n.° 1, da Constituição Federal, e tendo em vista a autorização constante do artigo 17 da lei n. 51 de 14 de maio de 1935,

Decreta:

Art. 1° — A commissão de que trata o art. 1° da lei n. 51, de 14 de maio de 1935, será presidida pelo ministro de Estado dos Negocios da Fazenda, a quem compete indicar os cinco membros de nomeação do presidente da Republica.

Paragrapho unico. — Para auxiliar os serviços da Commissão serão designados pelo ministro da Fazenda os funccionarios que forem necessarios, sem direito a qualquer remuneração extraordinaria, servindo um delles como secretario.

Art. 2° — O presidente da Commissão fará a distribuição das materias a estudar e relatar, fixando prazo para apresentação dos trabalhos que deverão ser submettidos ao julgamento da mesma Commissão.

Art. 3° — A distribuição de que trata o artigo anterior será feita, tendo-se em consideração a especialidade de cada um dos membros da Commissão.

Art. 4° — As reuniões se realizarão no Ministerio da Fazenda, em dias préviamente marcados pelo presidente da Commissão.

Art. 5° — O estudo sobre a revisão tributaria, por fórma a melhorar o apparelho arrecadador e assegurar mais proficuo desenvolvimento das fontes da producção nacional, deve ser orientado no sentido da methodização e simplificação dos processos de lançamento e arrecadação das rendas publicas, adoptado um rigoroso regimen de sancções para os delictos e infracções praticadas dolosamente contra a Fazenda Nacional.

Art. 6° — A Commissão procederá á revisão de todos os dispositivos legaes concernentes a isenção de impostos e taxas, afim de restringir e limitar esses favores, respeitadas as concessões decorrentes de contratos com a União.

Art. 7° — Na revisão geral das

(Continúa na 4ª pag.)

Sr. Getulio Vargas

Desvenda-se o Mysterio

PORQUE SE ENCONTRARAM EM GUARATINGUETA' COM O SR. ARMANDO DE SALLES OS MINISTROS DA FAZENDA E DA JUSTIÇA

Flagrante da chegada dos srs. Vicente Rão e Souza Costa, na "gare" da Central

A reportagem, havia tempo já, estava a postos na "gare" D. Pedro II, quando chegaram os ministros Vicente Rão e Souza Costa. A's 22.15 minutos, parou o trem especial e logo, ás janellas do ultimo carro, assomou o rosto sorridente do titular da pasta da Fazenda.

Enganaram-se, porém, os que esperavam declarações. Os srs. Souza Costa e Rão se conservaram num mutismo quasi completo.

—— Questões de caracter puramente administrativo — disseram. E se resolvemos decidi-las assim de repente foi porque não teriamos tempo de fazer isso depois do embarque do presidente Getulio Vargas.

Os dois ministros eram esperados na estação por numerosos amigos e auxiliares.

(Continúa na 4ª pag.)

ESCANDALOS e Mais Escandalos

O PROPRIO DECORO DO GOVERNO EXIGE UMA PROVIDENCIA ENERGICA EM RELAÇÃO AOS NEGOCIOS EXCUSOS PRATICADOS NO LABORATORIO DE ANALYSES

O que se espera do ministro da Fazenda

O governo não pode permanecer inactivo deante dos escandalos que se vêm verificando no Laboratorio Nacional de Analyses.

Não é só a moralidade administrativa e o decoro do proprio governo que assim o exigem. Os interesses collectivos feridos em cheio pela actuação menos lisa do director daquella repartição clamam por justiça.

O caso do Laboratorio Nacional de Analyses é de uma simplicidade elementar: o funccionario que se encontra na sua direcção é accusado com abundancia de provas, de manobrar através dos laudos e pericias para obtenção de vantagens pessoaes.

Para consecução daquelle objectivo — a obtenção de vantagens pessoaes — o sr. P. Brandão não recua em modificar os laudos fornecidos pelo Laboratorio Nacional de Analyses e que servem de base para as classificações aduaneiras. Essa é a accusação correntiamente feita áquelle funccionario.

Na maioria das vezes o laudo inicial determina a classificação do producto numa taxa alta. Procurado o director do

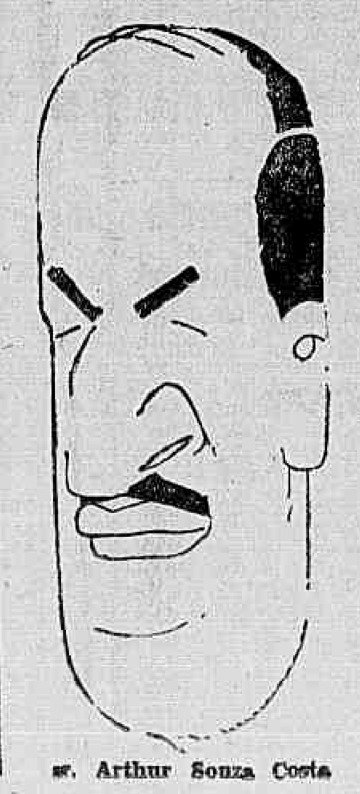

Sr. Arthur Souza Costa

L. N. A., elle aconselha que a parte requeira nova analyse. Entre o primeiro e o segundo laudo é que se processa o trabalho de "reajustamento" ou preferentemente de "coordenação" entre os interesses do funccionario e do reclamante. Se a parte se mostra menos solicita a attender aos appellos discretos que lhe são feitos por intermediarios gentis, o segundo laudo confirma o primeiro. Na hypothese contraria, isso é, se o reclamante entra no regime da accommodação e presta-se aos desejos que lhe são manifestados pelos intermediarios, o segundo laudo destróe de maneira categorica o primeiro e tudo entra em paz.

Não ha possibilidade de se provar documentadamente essas accusações, tendo ambas as partes — subornado e subornador — o maximo interesse de manter absoluto sigillo em torno de suas transacções menos licitas. E' bem que verdade que se trata de um suborno á força, que mais se assemelha a uma extorsão praticada pelo subornado contra o pretenso subornador. Mas como a extor-

(Continúa na 4ª pag.)

Falleceu o General Benedicto Olympio da Silveira

O ENTERRO DO CHEFE DO ESTADO MAIOR DO EXERCITO SERA' REALIZADO HOJE, A'S 16 HORAS

Falleceu, hontem, ás ultimas horas da noite, o general Benedicto Olympio da Silveira, chefe do Estado Maior do Exercito.

Trata-se de uma das figuras mais eminentes das nossas classes armadas, pela cultura, capacidade profissional e destacadas qualidades pessoaes. Durante sua longa carreira militar, o general Olympio da Silveira desempenhou sempre com destaque e brilho as commissões e cargos que lhe foram confiados, revelando-se antes de tudo um espirito formado no culto do dever e da disciplina. Sua vida, inteiramente dedicada aos mistéres da caserna, é um padrão de honra militar, que ficará sem duvida como um exemplo para os que escolheram a ardua e nobre profissão das armas.

Seu enterro será realizado hoje, ás 16 horas, saindo o cortejo

(Continúa na 4ª pag.)

O Sr. João Neves Estréa Hoje na Tribuna da Camara

Inicia-se officialmente o debate parlamentar entre maioria e minoria — Recordando a actuação do tribuno gaucho, na campanha da Alliança Liberal — Radical differença entre o passado e o presente — Commentarios em torno a um gesto elegante do sr. Raul Fernandes

O sr. João Noves fará hoje a sua estréa na Camara, pronunciando o discurso official de rompimento das hostilidades entre maioria e minoria. Não ha no Brasil quem desconheça a figura do leader da opposição, como orador politico. Sua actuação, em 1929-1930, na Camara extincta, está ainda bem viva na memoria de todos. Póde-se mesmo dizer que a palavra do tribuno gaucho foi uma das forças individuaes decisivas para o triumpho da revolução, agitando o paiz de Norte a Sul.

Actualmente, é diversa a situação politica do Brasil, não havendo ambiente nem opportunidade immediata para o desencadear de uma luta nos moldes e com a importancia do grande movimento, deflagrado por occasião da escolha do successor do ex-presidente Washington Luis.

Essa circumstancia diminue irremediavelmente o interesse publico pelo papel e pela acção do sr. João Neves, que não tem a defender, na actualidade, uma

(Continúa na 3ª pag.)

A Viagem do Presidente da Republica á Argentina

A' DISPOSIÇÃO DO MINISTRO DO EXTERIOR O MAJOR AVIADOR GODOFREDO VIDAL — CONCORRIDO O EMBARQUE DO CONTINGENTE DE CADETES A BORDO DO "SIQUEIRA CAMPOS", QUE ZARPOU A'S 19 HORAS DE HONTEM

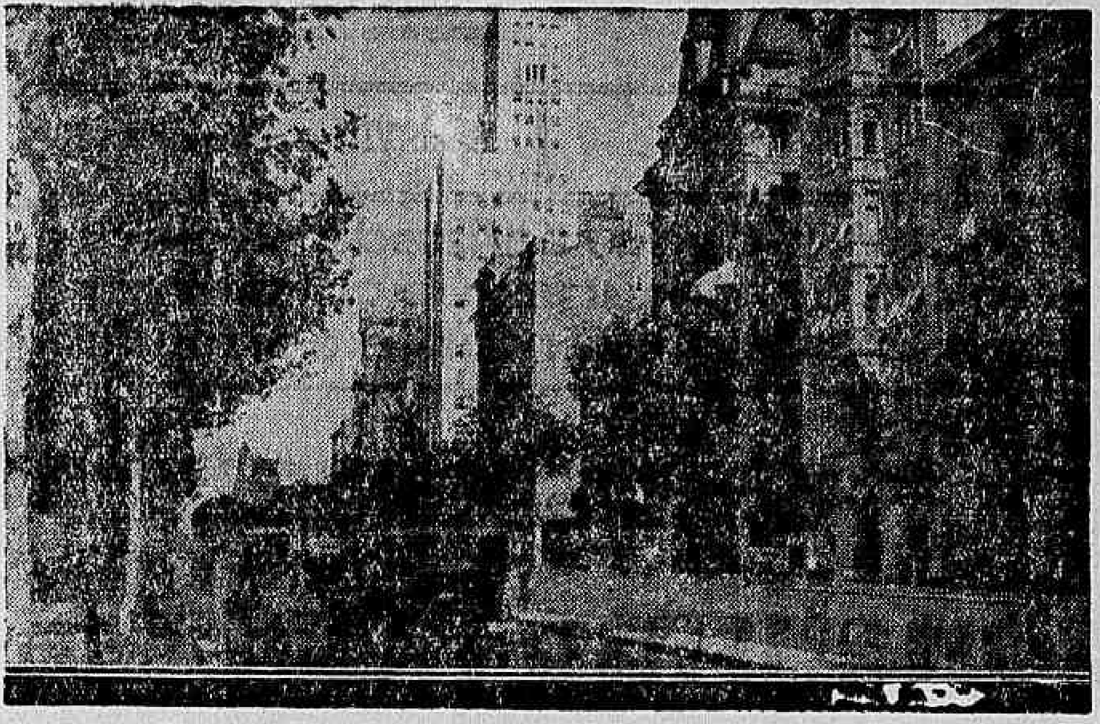

Uma perspectiva da da Avenida L. N. Alem, em Buenos Aires

O ministro da Guerra, general João Gomes, por solicitação do chanceller Macedo Soares pôz á disposição do Ministerio das Relações Exteriores, para servir como elemento de ligação entre este Ministerio e Aviação Militar, na proxima retribuição de visita do presidente da Republica, sr. Getulio Vargas, ás Republicas do Prata, o major aviador Godofredo Vidal.

—— Conforme tivemos occasião de noticiar na edição anterior, o luzidio Contingente de Cadetes da Escola Militar, com a sua distincta officialidade, chegou, hontem, ás 14 horas, na "gare" da estação D. Pedro II. em trem especial, onde já o aguardavam, numa alegria extraordinaria, numerosos amigos e familias dos jovens militares, componentes daquelle contingente.

Em seguida o contingente desfilou com destino ao Arsenal de Marinha, sendo recebido com grande manifestação das innumeras pessoas e autoridades presentes.

Depois de varios entendimentos entre as autoridades militares, os jovens e garbosos cadetes começaram a embarcar no "Siqueira Campos", especialmente fretado para conduzil-os ás Republicas do Prata, na proxima retribuição de visita do presidente da Republica.

O "Siqueira Campos", levando em seu bordo os cadetes da Escola Militar deixou o nosso porto ás 19 horas de hontem.

O "SIQUEIRA CAMPOS", DEIXOU, HONTEM, A GUANABARA

Deixou, hontem, ás 20 horas, a Guanabara, o navio-auxiliar "Siqueira Campos", conduzindo a seu bordo os cadetes e aspirantes das Escolas Militar e Naval, que vão representar a mocidade militar brasileira, por occasião dos festejos commemorativos da visita do presidente Getulio Vargas ao Prata.

Antes da partida estiveram a bordo, o ministro da Marinha, director geral da Marinha Mercante e o commandante em chefe da Esquadra.

O ALMIRANTE PROTOGENES SERA' HOSPEDE DA ARMADA ARGENTINA

O almirante Protogenes Guimarães recebeu do ministro da Marinha da Argentina a seguinte carta:

"Muy estimado almirante y amigo. La Armada Argentina, con motivo de la proxima y grata visita del Supremo Magistrado de vuestra Nacion, le rendirá los primeros honores en aguas del comum oceano y rebirá jubilosa a los camaradas de la Marina de Guerra del Brasil con el afecto sincero de hermanos americanos que se aprecian y respetan.

En este fausto acontecimiento seria de su mayor agrado contar entre nosotros con la prenecia de la mas alta autoridad naval del Estado amigo, por lo cual complézeonne muy de veras en invitar al Senor ministro de Marina, a ser hosped de la Armada Argentina, durante la estada en Buenos Aires del Exmo. Senor Presidente del Brasil.

En esta oportunidad, al saludar al Senor ministro reitero al Senor almirante y amigo las expresiones de mi mas alta y distinguida consideracion. — (a) E. Nidela".

UMA MENSAGEM DOS ALUMNOS SALESIANOS DA VIZINHA REPUBLICA

Aproveitando a ida do sr. presidente da Republica á Argentina os alumnos dos Collegios Salesianos do Brasil enviarão a seus collegas da Argentina uma mensagem de confraternização.

Será portador da mensagem o sr. embaixador Macedo Soares a quem será ella entregue hoje no palacio Itamaraty. Essa mensagem levará a assignatura de todos os alumnos do Collegio Salesiano de Nictheroy, em representação dos seus collegas dos demais Estados onde ha collegios mantidos pela Congregação Salesiana.

Para fazer a entrega dessa mensagem virão hoje a esta capital os alumnos do Collegio Salesiano, formados em batalhão escolar, que das barcas se dirigirá ao Itamaraty, onde, ás 16 horas, serão recebidos pelo ministro Macedo Soares, a quem será feita pelos collegiaes uma manifestação.

A seguir o batalhão escolar desfilará pela avenida Rio Branco, rua 13 de Maio, rua Republica do Perú até as barcas.

LIDA NA CAMARA A MENSAGEM SOBRE A VIAGEM DO PRESIDENTE DO BRASIL

BUENOS AIRES, 15 (U. P.) — O Congresso iniciou hoje, ás tres horas e vinte e cinco minutos da tarde, o seu periodo legislativo, tendo sido lida em sessão conjunta, a mensagem do presidente da Republica, relativamente á visita do sr. Getulio Vargas.

A mensagem diz que a inauguração da Conferencia Commercial Pan-Americana foi adiada para 26 do corrente, "afim de que possa achar-se presente, honrando este acto, o presidente do Brasil, que virá á nossa Republica correspondendo á visita que lhe fizemos em 1933".

Não é necessario encarecer a importancia deste acto de cortezia internacional com que nos honra o primeiro mandatario da nação irmã e amiga, certamente fecundo em derivações praticas de ordem moral e material para ambos os povos, e continuador, por sua vez, de uma nobre tradição que nos une".

O presidente destaca em sua mensagem a importancia da conferencia commercial, analysa o seu programma, e accrescenta que "nesta ordem de idéas, devo lembrar que se acham submettidos á vossa honorabilidade os convenios celebrados com o Brasil, sobre extradição e intercambio artistico".

"Neste meio tempo, a chancellaria, em collaboração com o Ministerio da Agricultura, enviou recentemente ao Rio de Janeiro os delegados que vão negociar o tratado de commercio, definitivo, com o governo brasileiro".

A declaração presidencial accentuou que o paiz está emergindo com grande successo da mais severa crise que a historia já registrou.

Referindo-se ás relações exteriores, diz que ellas não têm sido perturbadas.

Relativamente ás forças armadas, poz em destaque a necessidade de se renovar o material do Exercito, reorganizar a aviação, a qual tem uma importancia crescente, em um paiz tão vasto.

Referindo-se á guerra do Chaco, diz: "Devemos exprimir mais uma vez a profunda tristeza em vista da esterilidade dos esforços para resolver a questão do Chaco — a Argentina está prompta a cooperar em qualquer occasião, em novos esforços de paz que surjam na America".

Tratando da divida da Republica, diz a mensagem que ella augmentou, em tres annos, de 201.000.000 de pesos a ...... 364.000.000, no fim do anno de 1934.

Os serviços da divida publica elevaram-se em 1934, a 232.4 milhões, em comparação a 286.4 milhões em 1933.

NO SENADO

A sessão do Senado foi, hontem, ainda mais do que as anteriores. Nada houve sobre a acta, nem no expediente. Na ordem do dia continúa: trabalho da Commissão de Regimento.

Logo após, o sr. Medeiros Netto levantou a sessão, marcando outra para hoje, á hora regimental.

Reassumiu as funcções de secretario da D. G. I.

Reassumiu, hontem, as funcções de secretario geral da Directoria Geral de Investigações, o dr. Athos Bahia, que se achava licenciado em gozo de férias regulamentares.

O dr. Luciano Romano, que até então vinha exercendo aquellas funcções, voltou a occupar o seu primitivo cargo de chefe do Expediente da referida Directoria.

Homenagens á memoria de Ronald de Carvalho

A ROMARIA DE HOJE NO CEMITERIO DE S. JOAO BAPTISTA

Promovida pela Fundação Graça Aranha, realiza-se hoje, data natalicia de Ronald de Carvalho, uma romaria ao seu tumulo, no cemiterio de São João Baptista, a que comparecerão varias sociedades especialmente convidadas, amigos e admiradores do grande escriptor fallecido.

Falarão varios oradores, evocando a figura do poeta de "Toda a America".

Foram convidados a comparecer o sr. presidente da Republica e ministros de Estado.

Varios generaes conferenciaram com o ministro João Gomes

Estiveram hontem, á tarde, no gabinete do ministro da Guerra, em conferencia com o respectivo titular, general João Gomes, os generaes Eurico Dutra, Amerio de Moura, Meira de Vasconcellos, Coelho Netto Barbosa Rodrigues, Daltro Filho e Xavier de Barros, commandantes das 1ª e 2ª Regiões Militares; da Escola Militar; director da Aviação; sub-chefe do Estado Maior, presidente da Commissão de Inspecção Administativa e director da Intendencia da Guerra, respectivamente.

O ministro João Gomes, demorou longamente em palestra com esses chefes de serviços, nada tendo transpirado a respeito.

Transferencia de subalternos

O chefe do Departamento do Pessoal do Exercito, transferiu hontem por necessidade do serviço, os seguintes officiaes subalternos: 1º tenente de administração José Carlos Maia Brandão, da D. I. G. para o S. M. I. da 1ª R. M.; 1º tenente de administração Nilson Rodrigues Monteiro, do 8º R. A. M. para a Escola de Engenharia; 1º tenente veterinario Alberto da Silva, do Btl. Escola para a Escola de Infantaria; 1ºs tenentes de administração Socrates Nogueira Pinto, da 2ª F. I. para o Q. G. da 2ª Bda. A.; Francisco Pinheiro de Albuquerque, dessa Bda. para o S. S. M.; João de Deus Cruz, da 2ª F. I. para o S. S. M. e Antonio Rodrigues Palma, do S. S. M. para a 2ª F. I., tudo na 2ª R. M.; aspirante a official Bolivar Oscar Mascarenhas, do 2º para o 3º R. I.

Licenciado por um anno o general Guedes da Fontoura

O ex-commandante da 1ª Brigada de Infantaria, general João Guedes da Fontoura, recentemente classificado na 5ª Brigada de Infantaria, aquartelada no Estado do Rio Grande do Sul, requereu e obteve, por despacho de hontem, do titular da pasta da Guerra, um anno de licença-premio, por contar mais de 20 annos de serviço publico.

Estamos informados, que o antigo presidente da Commissão do Reajustamento dos vencimentos militares, desilludido com os insuccessos em que se viu envolvido ultimamente e não desejando mesmo seguir para aquelle Estado, resolveu tomar essa deliberação.

O general Eurico Dutra visitou as autoridades judiciarias militares

O general de divisão Eurico Gaspar Dutra, recentemente promovido a este posto e nomeado commandante da 1ª Região Militar, visitou hontem, acompanhado do seu ajudante de ordens, no upremo Tribunal Militar, varios de seus ministros e na Procuradoria Geral da Justiça Militar, o respectivo Procurador, dr. Vaz de Mello.

O illustre visitante, que alli fôra em visita de agradecimentos, demorou-se longamente em palestra com aquelles titulares, retirando-se em seguida.

Caiu um portão sobre o menino

E ELLE SOFFREU FRACTURA DO CRANEO

O menino Wilton, de 5 annos, filho do sr. Mario Lopes, morador á rua Limite do Piraquara n. 65, no Realengo, brincava, hontem á noite, sob um portão de ferro do picadeiro da Escola Militar.

Não se sabe como, o portão caiu sobre o pequeno, causando-lhe fractura exposta do craneo.

Em estado gravissimo, Wilton foi soccorrido pela Assistencia do Meyer e internado no Hospital de Prompto Soccorro.

UM ALFAIATE VORONOFF

Faz do terno velho, novo, virando pelo avesso, tambem concerta e reforma roupa, faz terno de casemira, feitio 80$ e de brim 40$. Rua Ledo, 66, antiga São Jorge.

Concurso nos Correios e Telegraphos

O director geral dos Correios e Telegraphos, assignou portaria, determinando que o prazo para o encerramento das inscripções ao concurso de continuos da Directoria Geral, da Directoria Regional do Districto Federal e Directoria do Estado do Rio de Janeiro, seja prorogado por mais quinze dias.

A Sorte Loterica

Rodrigo Silva, 13

VENDEU HONTEM SORTE GRANDE

18473 2.º PREMIO DOS 200 Contos

SABBADO Venderá novamente 500 Contos

Rumo á Ilha Grande

ZARPARÃO AMANHÃ OS NAVIOS DA ESQUADRA — O TENDER "BELMONTE" COMPLETAMENTE REFORMADO E O CORPO DE FUSILEIROS NAVAES TOMARÃO PARTE NOS EXERCICIOS

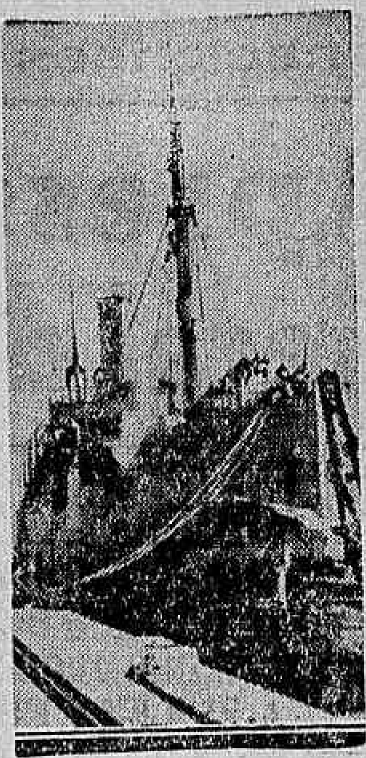

Depois de passar por reformas radicaes, deixou hontem o dique do Arsenal de Marinha o tender "Belmonte", do commando do capitão de fragata João Caetano Fontes. Navio ex-allemão, nada mais é que uma grande officina fluctuante, servindo ainda para transportes de material, desde muitos annos que vem prestando bons serviços á esquadra, da qual faz parte.

O "Belmonte" desloca nove mil toneladas e está armado com 4 canhões de 120 m/m e 2 de 57 m/m, tendo as experiencias de machinas dado o melhor resultado.

Na visita que fizemos hontem a esse navio, fomos encontral-o nos derradeiros retoques, notando-se porém, ainda, grande azafama a bordo, entre a sua numerosa guarnição, entregue a diversas actividades.

Recebidos pelo commandante Caetano Fontes, ahi fomos encontrar o contra-almirante Americo dos Reis, director geral do Arsenal de Marinha, que fazia uma visita ás obras e na companhia de quem, percorremos as dependencias do tender, onde nos foi dado apreciar os reparos operados nas suas caldeiras, com uma apreciavel economia para os fundos navaes.

O "Belmonte", desta feita, sairá amanhã com os navios da esquadra, para a ilha Grande, tomando parte nas manobras que ali vão ser realizadas.

A PARTIDA DA ESQUADRA PARA A ILHA GRANDE

Está definitivamente marcada para amanhã, a partida dos navios da esquadra, que vão realizar exercicios na ilha Grande. Tomarão parte nas manobras as seguintes unidades: tender "Ceará" (capitanea), tender "Belmonte, contra-torpedeiros "Parahyba", "Rio Grande do Norte", "Sergipe", "Piauhy" e "Santa Catharina"; submarino "Humaytá", avisos "Maria do Couto" e "Tenente Namayer" e o rebocador de alto mar "Commandante Dorat", que rebocará o alvo de batalha.

OS FUZILEIROS NAVAES TOMARÃO PARTE NOS EXERCICIOS

O Corpo de Fusileiros Navaes, com o seu effectivo completo, sob o commando do capitão de mar e guerra Melchiades Portella Ferreira Alves, tomará parte nas manobras, realizando exercicios em conjunto com os navios da esquadra.

Toda a tropa viajará para a Ilha Grande, á bordo do tender "Ceará" e "Belmonte" e do rebocador "Commandante Dorat", ficando aquartellada no Lazareto daquella localidade fluminense.

Ao alto: O tender "Belmonte", atracado á ilha das Cobras. Em baixo: o almirante Americo dos Reis, commandante, e o immediato do navio-officina

"A SÃO PAULO" Companhia Nacional de Seguros de Vida

SUCCURSAL NESTA CAPITAL: AVENIDA RIO BRANCO N.º 131 — 1.º ANDAR

Directores — DR. JOSE' MARIA WHITAKER
DR. ERASMO I. DE ASSUMPÇÃO
DR. J. C. DE MACEDO SOARES

Encerradas as negociações franco-russas

O PROJECTO DO PACTO, NUMA NOTA DISTRIBUIDA A' IMPRENSA

sr. Leittidonoff

Sr. Pierre Laval

MOSCOU, 15 (U. P.) — Após o encerramento das negociações entaboladas nesta capital entre o ministro das Relações Exteriores da França, sr. Pierre Laval e os representantes da União das Republicas Sovieticas da Russia, foi distribuido um communicado á imprensa expondo o resultado das conversações. O documento diz: "Ao projecto do pacto de não aggressão e de consulta prévia entre as nações do Oriente Europeu que conta com todo o apoio diplomatico da França, foi accrescentado um tratado de assistencia mutua entre os signatarios."

VIDA OPERARIA

AINDA O FECHAMENTO DAS SUCCURSAES URBANA E SUBURBANA DO SYNDICATO UNITIVO

O presidente do Syndicato Unitivo pede-nos a seguinte publicação:

"Uma commissão de ferroviarios da Central do Brasil, segundo noticiaram os jornaes de hoje, esteve, hontem, no Ministerio do Trabalho para protestar contra o fechamento das Succursaes Urbana e Suburbana, levada a effeito, segundo a mesma allega, pelo presidente da Commissão Executiva do Syndicato.

Preliminarmente, deve a Commissão Executiva declarar que tal medida não foi nem o poderia ter sido tomado pelo presidente a quem, no caso, falta competencia. O fechamento das Succursaes foi deliberado pelo Conselho Geral de Representantes, reunido na séde da organização em 8 do corrente, em virtude da attitude extremada e francamente contraria á ordem social vigente, uma vez que as respectivas directorias, desviando-se, dos regulamentos syndicaes e, a soldo de agiotas, combatidos por toda a imprensa, vinham, entre outras arbitrariedades, convocando e realizando assembléas illegaes, em conjunto, das tres Succursaes, sem o previo conhecimento da Commissão Executiva, tanto assim, que os presidentes daquellas duas Succursaes, afim de defenderem como interessados, os inconfessaveis interesses de Caixas de agiotagem, alliados a elementos eliminados da organização, se fizeram, tambem, eleger directores de associações politicas extremistas e subversivas.

Apesar de não se justificar a reclamação da alludida commissão, ao sr. ministro do Trabalho, por se tratar de uma questão interna da organização, cumpre-nos informar que falta a devida idoneidade moral a referida commissão, por fazerem parte da mesma elementos agitadores e provocadores de movimentos grévistas, um dos quaes de nome Miguel Ferreira, chegou a ser detido pelas autoridades policiaes no expresso de Paracamby por estar espalhando boletins subversivos."

As Eleições de Dantzig

ESTA' SENDO CONTESTADA A SUA VALIDADE

DANTZIG, 15 — (A. B.) — Os partidos da opposição apresentaram uma acção perante a Côrte Suprema de Dantzig, contestando a validade das eleições realizadas no dia 7 de abril. Aquelles partidos são o Nacional Allemão, o do Centro, o Social-Democratico e o Communista.

CLINICA DE VIAS URINARIAS

Dr. Samuel Kanitz

Membro da Sociedade de Urologia da Allemanha, ex-assistente dos professores Lichtemberg, Lewin, Joseph, de Berlim e Haslinger, de Vienna. Especialistas em doenças dos Rins, Bexiga, Prostata, Urethra. Doenças de Senhoras. Diathermia. Ultra Violetas. Consultorio: 7 de Setembro, 42-Sob., das 13 ás 17 horas. Phone: 23-3531.

Serviço de dia ao D. P. E.

Estão de dia hoje, ao Departamento do Pessoal do Exercito, o sargento José Benedicto Martins e soldado David José de Almeida.

A Camara dos Deputados Deu Permissão Para o Presidente da Republica Se Ausentar do Paiz

A MINORIA PARLAMENTAR PRETENDEU, POR VARIAS VEZES, OBSTRUIR O PROJECTO EM VOTAÇÃO

DISCURSOS E PROTESTOS SOBRE O VE'TO PRESIDENCIAL — O PARECER FAVORAVEL DA COMMISSÃO DE FINANÇAS — EM FO'CO, NOVAMENTE, O CASO DO PARA' — O SR. BARRETO PINTO ESTA' IRRITADO COM A ATTITUDE DO GOVERNO NO CASO DO REAJUSTAMENTO DOS VENCIMENTOS

A sessão nocturna — Approvada, tambem, a redacção do projecto abrindo um credito de mil contos para o soccorro das victimas da catastrophe bahiana — A questão de limites entre Minas e S. Paulo

No primeiro plano, o sr. Aure'iano Leite em palestras com um seu collega. No fundo, o sr. Renato Pinto conversando com o sr. J. J. Seabra

A sessão da Camara esteve, hontem, relativamente calma.

A minoria continuou na sua ingrata attitude de pretender obstruir o projecto que concede licença ao presidente da Republica para se ausentar do paiz.

Sobre a acta falaram os srs. Domingos Vellasco e Bias Fortes. O primeiro rectificando trechos de um aparte que dera, na sessão anterior, ao discurso do sr. Baptista Lusardo e o representante mineiro, replicando ao sr. Vieira Marques, que na vespera criticara as suas palavras em torno do parecer approvando actos do Tribunal de Contas que negaram registo a varios contratos celebrados pelo governo com firmas commerciaes.

NO EXPEDIENTE

Foram lidos no expediente varios officios sobre pedidos de informações e de credito. Foi lida, tambem, a mensagem do presidente da Republica encaminhando as razões do veto parcial.

OS REPRESENTANTES DO FUNCCIONALISMO PUBLICO PROTESTAM...

O sr. Paulo Martins, representante do funccionalismo publico, alongou-se em considerações sobre o veto do presidente da Republica ao reajustamento de vencimentos dos funccionarios publicos. O sr. Paulo Martins taxa, a seguir, de injusto e deselegante o gesto do sr. Getulio Vargas, analysando as razões do veto opposto pelo chefe do governo, affirmando que não procedia a allegação de inconstitucionalidade.

A' certa altura o orador é interrompido pelo sr. Henrique Dodsworth, que diz:

— O reajustamento foi uma verdadeira imposição dos militares.

O final do discurso do sr. Paulo Martins foi pronunciado num ambiente tumultuoso devido aos apartes entre membros da minoria e da maioria que interrompiam a todo instante o orador.

FALA O SR. BARRETO PINTO

O sr. Edmundo Barreto Pinto é, sem duvida, o deputado mais irrequieto da Camara. Em todos os assumptos, em todos os debates encontramos aquelle funccionario federal e municipal procurando "esclarecer" qualquer orador. O sr. Ribeiro Junior, por exemplo, não pode dar um aparte que logo surge o sr. Barreto Pinto para "esclarecel-o".

Hontem, porém, o sr. Barreto Pinto, não sendo aquinhoado com o reajustamento, resolveu protestar alto e bom som contra a decisão do governo vetando o pretendido reajustamento. O orador, sempre interrompido pelos apartes, proseguiu com difficuldade nas suas considerações.

Estabeleceu-se logo o tumulto e o irrequieto representante do funccionalismo, esgotada a hora do expediente, não conseguiu terminar o seu discurso.

OUTRA VEZ O PARA'

O sr. Mario Chermont, novamente, voltou a tratar do já encerrado caso do Pará, atacando o major Barata.

ORDEM DO DIA

O presidente annuncia, agora, um requerimento pedindo a retirada do projecto n. 1, que autoriza o presidente da Republica a se ausentar do paiz por dois mezes, entrando, assim, em 2ª discussão o substitutivo da Commissão de Justiça.

Fala o sr. Bias Fortes que repetiu, "mutatis mutandi", os mesmos argumentos a que a minoria se apegou para combater a visita do presidente da Republica á Argentina e ao Uruguay.

O sr. Accurcio Torres levanta, a seguir, uma questão de ordem. O representante duartista, com visivel proposito de obstruir a votação, se alonga em expender argumentos baseados, a seu entender, no Regimento. Depois das explicações necessarias, o presidente põe em votação o substitutivo. Concedida a retirada, o sr. Accurcio Torres, seguindo o seu conhecido methodo obstrucionista, pede verificação de votação. Effectuada a verificação, a Camara retifica a sua decisão anterior por 161 contra 37 votos.

URGENCIA PARA O PROJECTO NUMERO 9

O sr. Arruda Camara submette á consideração da Camara o pedido de urgencia para o projecto n. 9 que se refere á ausencia do presidente da Republica do paiz e á abertura de um crédito para custear as despesas da viagem.

Concedida a urgencia, o projecto é approvado em 2ª discussão.

Fala, novamente, o sr. Accurcio Torres. O representante fluminense volta, outra vez, a repisar os mesmos argumentos a que, na vespera, se apegara para combater a visita do sr. Getulio Vargas ás Republicas platinas.

O orador é constantemente aparteado pelos deputados da maioria que refutam, com precisão, as criticas que o representante da minoria fez ao projecto.

O sr. Accurcio Torres falou por longo tempo. Tratou, entretanto, de todos assumptos e reportou-se muito pouco á materia em discussão. O sr. Ribeiro Junior, que tem um amôr extraordinario pelos apartes, a toda hora interrompia o orador. Em dado momento o sr. Accurcio Torres irritou-se. Muito vermelho, com os seus dois unicos fios de cabellos caidos sobre a testa, disse:

— Francamente, v. ex. foge ás normas parlamentares com o palavriado improprio que emprega.

E o sr. Ribeiro Junior com a voz trovejante:

— Perfeitamente, é o que parece a v. ex.

O sr. Diniz Junior, interrompendo o sr. Accurcio Torres, appella para que os deputados tratem dos assumptos que, na verdade, interessam á Nação abandonando o palavrorio esteril.

Vem, depois, a furo, as entrevistas do general Rabello á imprensa. Surge, depois, o caso do Pará. Offerece, de quando em vez, assumptos de mais flagrante falta de opportunidade e, o orador, vae aos poucos proseguindo no seu cahotico discurso até encerrar as suas considerações.

Falaram ainda combatendo o mesmo projecto, os srs. Bias Fortes e Arthur Santos.

Ambos não fazem excepção á tactica adoptada pelos seus collegas de minoria.

Sempre os mesmos e já conhecidos argumentos.

PARA O ENCERRAMENTO DA DISCUSSÃO

O presidente annuncia um requerimento assignado pelo sr. Oscarino Tubino pedindo o encerramento da 2ª discussão do projecto n. 9.

E' approvado o requerimento. Eis que o sr. Accurcio Torres, mais uma vez, quer obstruir e pede a verificação de votação.

Votam a favor do encerramento da discussão 145 contra 25.

E', a seguir, posto em votação o projecto em 2ª discussão, o que é approvado.

PARA O SOCCORRO DOS OPERARIOS BAHIANOS

Depois é encerrada a discussão do projecto abrindo um credito extraordinario de mil contos para soccorrer á população pobre da capital bahiana.

O sr. Clemente Mariani pede, então, um prazo até a proxima sessão para apresentar sub-emendas ao projecto e, tambem, parecer da commissão. Esse prazo é concedido.

SUBVENÇÕES

E' annunciado um requerimento pedindo urgencia para a votação do projecto que concede subvenções a instituições de caridade, e outros estabelecimentos.

Approvado o pedido de urgencia, é posto em votação e approvado o substitutivo da Commissão de Finanças.

O sr. Furtado de Menezes que vinha entrando no recinto pede um esclarecimento ao presidente pois desejava saber qual o projecto que se estava votando.

Esclarecido pelo presidente, o deputado mineiro vae á tribuna e combate o substitutivo.

Em seguida o sr. Pedro Aleixo, com vehemencia, defende o ponto de vista da Commissão de Finanças.

Pedida a verificação de votação, o substitutivo é approvado por 110 votos contra 41.

A SESSÃO NOCTURNA

E' marcada, então, pelo presidente uma sessão nocturna.

O PARECER DA COMMISSÃO DE FINANÇAS SOBRE O PROJECTO DO CREDITO DE 10.400 CONTOS

A Commissão de Finanças esteve reunida, sob a presidencia do sr. João Simplicio.

O assumpto que mereceu largo debate foi a mensagem do governo, pedindo a abertura do credito de 10.400 contos para custear as depesas com a viagem do presidente da Republica ao Prata.

O sr. Cardoso de Mello Netto, relator da materia, deu parecer favoravel, que é approvado pela Commissão, com votos em separado dos srs. Henrique Dodsworth e Daniel de Carvalho.

A resalva levantada pelo sr. Henrique Dodsworth consistiu na declaração expressa de se limitar todas as despesas ao credito pedido.

Discutindo essa resalva, o sr. Amaral Peixoto mostrou que não era conveniente essa limitação por quanto despesas extraordinarias, poderiam occorrer, não se incluindo, é claro, as despesas naturalmente já feitas com a limpesa e reparos dos navios de guerra, porque essas correm por conta das dotações orçamentarias da Marinha.

A Sessão Nocturna

A sessão nocturna da Camara teve inicio ás 20,30 horas, com a presença de grande numero de deputados.

SOBRE A ACTA

O sr. Edmundo Barreto Pinto concluiu o seu discurso iniciado na sessão anterior. Depois, o sr. José Patrocinio criticou a decisão do Tribunal Superior expedindo o diploma do sr. Martins e Silva, que, affirma o orador, é um falso proletario. O sr. Martins e Silva responde-lhe contestando as asserções feitas.

MAIS "CASO DO PARA'"

Ainda outra vez o sr. Mario Chermont, volta a tratar do caso do Pará.

NA ORDEM DO DIA

Passando á ordem do dia, o presidente annuncia um requerimento do sr. Eurico Souza Leão, pedindo que o projecto em discussão volte á Commissão de Diplomacia afim de ser submettido a estudo.

Posto em votação, o requerimento é rejeitado.

Pedida a verificação, a Camara rejeita o pedido do ex-chefe de policia do sr. Estacio Coimbra, por 153 votos.

FALA O SR. RENATO BARBOSA

O sr. Renato Barbosa, presidente da Commissão de Diplomacia, fala a seguir extranhando o pedido do deputado pernambucano.

EM DISCUSSÃO O PROJECTO

Posto em discussão o projecto, o sr. José Augusto procura justificar a attitude da minoria combatendo a visita do presidente da Republica á Argentina e ao Uruguay.

A seguir, é encerrada a 3ª discussão.

E' submettido immediatamente á votação, sendo approvado o projecto que concede permissão ao presidente da Republica.

Terminado o discurso do sr. José Augusto, o plenario approvou o projecto em redacção final.

PARA O SOCCORRO DAS FAMILIAS BAHIANAS

Em votação o projecto abrindo o credito extraordinario de mil contos para soccorros á população da capital bahiana é approvado, bem assim, como a sua redacção final.

SOBRE LIMITES

A seguir os srs. Gomes Ferraz e Pedro Aleixo abordam a debatida questão de limites entre Minas e São Paulo.

Crise Politica na Hollanda

A SITUAÇÃO CRIADA PELA DEMISSÃO DO SR. MARCHANT

AMSTERDAM, 15 (A. B.) — A demissão do ministro das Artes, Cultos e Sciencias da Hollanda, dr. H. W. Marchant, verificada na segunda-feira, foi motivada, segundo os meios informados, pelo facto desse ministro se ter convertido ao catholicismo, solicitando assim á rainha que o dispensasse de suas funcções.

A demissão do dr. Marchant é de molde a acarretar uma crise de gabinete. Esse titular tambem resignou a chefia do Partido Democrata Liberal, que soffreu fortes perdas nas ultimas eleições, devidas á attitude do ministro, a qual teria dado logar, mais de uma vez, a violentas criticas dos membros do partido. O sr. Marchant pretende ingressar no Partido do Estado Catholico.

A Constituição das Philippinas

OS RESULTADOS CONHECIDOS DO PLEBISCITO

MANILA, (Ilhas Philippinas), 15 (U. P.) — Os ultimos resultados conhecidos do plebiscito em torno da Constituição Provisoria da Republica Philippina dão oitocentos e vinte e oito mil e seiscentos votos a favor e vinte e cinco mil e duzentos e trinta e cinco contra. Só na cidade de Manilha registaram-se quarenta e oito mil e duzentos e cincoenta e oito votos favoraveis e mil cento e oitenta e um contrarios.

Monarchia para a Austria

SERA' RESTAURADO O THRONO E NOMEADO UM REGENTE

BELGRADO, 15 — (U. P.) — O jornal "Politika", diz saber que o chanceller da Austria, sr. Schuschingg, communicou ao presidente do Conselho de Ministros da Italia sr. Mussolini que seu paiz tencionava restaurar a monarchia e nomear um regente no outomno proximo.

Colhido por um auto

Hontem pela manhã, na rua General Pedra, foi colhido por um auto, o pintor Tiburcio Virgilio Cordeiro, morador á rua Augusto Cezar n. 20 em Olaria. A victima que, soffreu contusões e escoriações generalizadas depois de pensada na Assistencia, recolheu-se á sua residencia.

SO' PARA HOMENS

Comprem na fabrica o seu calçado. A differença de preço é formidavel. — 169, RUA SENADOR POMPEU, 169. Esquina Visconde da Gavea.

Porque não vencer na vida tornando-se um forte?

NUNCA E' TARDE

PARA TRANSFORMARMOS UM ORGANISMO DEBILITADO NUMA NOVA CONSTITUIÇÃO CHEIA DE VIGOR, COM PLENA VITALIDADE SUBJUGANDO, PELA RESISTENCIA TODO ESSE CORTEJO DE ENFERMIDADES, QUE NOS PROVÉM DA ANEMIA, BASTA USAR O TONICO RECONSTITUINTE

IODOLINO

DE ORH

GERADOR ENERGICO DA SAUDE E DA FORÇA

O SR. JOÃO NEVES ESTREARA' HOJE NA TRIBUNA DA CAMARA

(Continuação da 1ª pag.)

grande causa nacional, a exemplo do que acontecia seis annos atrás.

Evidentemente, os dotes parlamentares e as qualidades pessoaes do tribuno continuam a ser os mesmos

Sr. Raul Fernandes, leader da maioria

de outrora. Falta, porém, á jornada de agora a força irresistivel e a autoridade popular incontestavel que provinham do grande movimento democratico chefiado por Minas, Rio Grande e Parahyba contra uma ordem de coisas intoleravel.

Estavamos, em 1929, de-

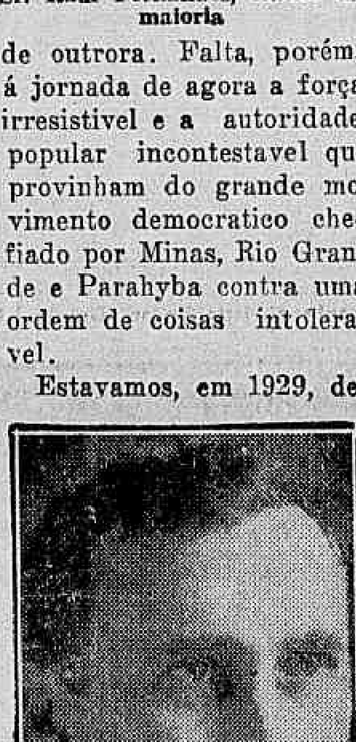

Sr. João Neves, leader da minoria

ante de um regime apodrecido, de modo que a campanha politica contra elle desferida teve a seu favor a conspiração das forças sociaes em desaggregação.

O panorama de hoje é bem diverso daquelle. Estamos em face de um regime politico apenas iniciado, contra o qual ainda não se póde levantar criticas procedentes e definitivas. Só com o correr do tempo, as contradições, os erros, os defeitos e as imperfeições irão apparecendo e provocando grandes reacções; no plano da politica nacional. Emquanto isso não acontecer, é evidente que não haverá logar para uma luta politica da amplitude da ultima e dramatica successão presidencial da Republica Velha.

O campo de acção do sr. João Neves ficará, portanto, restricto á parte legislativa, havendo naturalmente opportunidade para um ou outro discurso politico de maior envergadura de dois em dois mezes. Essa limitação, como é natural, esbate e diminue a curiosidade e o interesse populares pela actuação do agitador parlamentar, que terá de fazer demagogia, se quizer figurar ao cartaz do noticiario sensacionalista.

Não acreditamos, entretanto, que o sr. João Neves, enverede por esse terreno. Suas responsabilidades actuaes de leader de uma corrente, seu passado, a ausencia de motivos e a delicadeza da situação economica que o paiz está enfrentando — tudo isso nos leva a crer que o tribuno gaucho não vae contribuir para criar um ambiente de confusão na politica nacional, apenas por uma questão de vaidade pessoal e appetite de popularidade.

Falando aos jornalistas, por occasião de sua posse na Camara, sabbado ultimo, o sr. João Neves declarou-se sensibilizado com as provas de apreço que lhe foram tributadas. Entre essas, tocou-lhe muito de perto o gesto do sr. Raul Fernandes, que, apesar de doente, compareceu ao palacio Tiradentes, especialmente para cumprimental-o.

Esse gesto de britannica e elegante cortezia do leader da corrente situacionista é um indicio seguro de que o debate que hoje se inicia póde e deve manter-se num terreno elevado e impessoal, orientando-se exclusivamente no sentido do interesse nacional.

Fazemos votos para que o sr. João Neves se inspire no exemplo de cultura e civilidade de seu illustre adversario.

As eleições do Rio Grande do Norte

Na sessão de hontem do Tribunal Superior de Justiça Eleitoral teve inicio o julgamento do processo relativo ás eleições do Rio Grande do Norte de que é relator o desembargador Collares Moreira.

Feito o relatorio, usou da palavra o deputado José Augusto como representante de alguns candidatos do Partido Popular.

O orador fez um estudo retrospectivo dos acontecimentos desenrolados no Estado do Rio Grande do Norte, focalizando principalmente á forte coacção que diz ter havido por parte do governo.

Em seguida subiu á tribuna o deputado Ferreira de Souza, ainda representando candidatos opposicionistas, que, depois de revigorar as allegações do seu antecessor, passou a estudar o processo sob o seu aspecto juridico-eleitoral.

Discutiu a legalidade dos actos praticados por um juiz que embora sciente de sua remoção, antes de transferir o cargo, nomeou mesarios para umas secções de Acary, que foram arguidas de nullidade pelo partido situacionista.

Passou então a usar da palavra, o dr. Mario Bulhões Pedreira, na qualidade de procurador de dois candidatos do partido do governo.

O dr. Bulhões Pedreira procurou rebater as arguições dos que o precederam na tribuna. A' luz do direito contestou a affirmação de validade de actos emanados de juiz após a sciencia de sua remoção, citando dispositivo expresso do Codigo Penal, referente á materia, que considera crime passivel de pena.

Constatou a coacção tão apregoada por parte dos representantes opposicionistas, extranhando que a referida coacção não se tenha verificado nos reductos eleitoraes, reconhecidamente fortes da opposição, e sim naquelles em que o Governo devera ser sabidamente victorioso.

Em seguida á oração do dr. Mario Bulhões Pedreira, usou da palavra o sr. Kerginaldo Cavalcanti, delegado do Partido Social, isto é, da corrente situacionista.

O orador, embora tivesse elogiado o parecer do relator, desembargador Collares Moreira, limitou-se a focalizar algumas contradicções que dizia nelle existirem.

Em virtude do adiantado da hora, foi adiado o julgamento para hoje, quando deverá usar da palavra o dr. Armando Prado, procurador geral da Justiça Eleitoral, que vae sustentar oralmente o seu parecer, que fôra muito atacado pelos dois representantes dos candidatos opposicionistas.

Zino-pads do Dr. Scholl

A' venda em toda parte em caixinhas "JUNIOR" a 1$500.

Alliviam instantaneamente a dor, eliminam o attrito do calçado e

SUPPRIMEM O CALLO

Um Crime em Lima

O DIRECTOR DO "EL COMMERCIO" E A SUA ESPOSA ASSASSINADOS — COMO SE DEU O CRIME

LIMA, 15 (U. P.) — O joven maniaco que matou o jornalista Antonio Miró Quesada e sua senhora, atirou pelas costas no director do "El Commercio", matando-o instantaneamente. A senhora Quesada succumbiu, tambem varada de balas, quando tentava interpor-se entre o esposo e o assassino, que, perpetrado o crime, procurou suicidar-se, disparando o revolver contra a cabeça. A policia prendeu-o nesse momento.

Pertencia o sr. Miró Quesada a uma das familias mais distinctas do Perú', tendo actuado na carreira diplomatica e parlamentar. Foi ministro no Brasil, deputado e senador.

Dirigia "El Commercio" ha muitos annos, sendo o jornal propriedade de sua familia ha duas gerações. Trata-se de um dos maiores periodicos da America do Sul, com larga influencia politica.

Durante a ditadura Leguia, "El Commercio" atravessou onze annos de permanente censura, abstendo-se seu director de proseguir na intensa campanha opposicionista que vinha desenvolvendo, mas a partir da quéda do ditador o grande orgão vem desempenhando papel destacado na obra de reconstrucção nacional.

Aggressão a socos

A nacional, de côr preta, Anna Augusta da Silva, casada, de 24 annos, residente á rua Julio do Carmo n. 289, hontem, nas proximidades de sua residencia, foi aggredida a socos por um desconhecido.

Anna, que recebeu diversos ferimentos pelo rosto e cabeça, foi soccorrida pela Assistencia, retirando-se em seguida para á residencia.

Liga Nacional Progressista Suburbana

A SUA NOVA DIRECTORIA

Em reunião effectuada domingo ultimo, no bairro Maria da Graça foi eleita a seguinte directoria da "Liga Nacional Progressista Suburbana":

Francisco Netto, funccionario Federal e jornalista, presidente; Domingos Ferreira de Macedo tenente e professor da Policia Militar, vice-presidente; Luiz Rondelli, professor particular e ex-sub-official da Policia Militar, 1º secretario; Benilde de Sant'Anna, funccionario federal, 2º secretario; sra. Rosina Rondelli, professora particular, 1a thesoureira; Armindo Maghelly, funccionario federal, 1º procurador; Oswaldo Camara Guimarães, funccionario federal, 2º procurador.

CONSELHO TECHNICO — A. Ferreira do Amaral, funccionario do Banco do Brasil e director de "Vozes de Maria da Graça"; Luiz Souto Assumpção, funccionario federal e Agente da estação local; dr. V. Lima, estabelecido em Del-Castillo; Oscar Coutinho Moraes e Emydio Vieira Vaz, funccionario federal e Alcino D. Corrêa, do Ministerio da Educação.

ORADORES — Ferreira de Macedo Benilde de Sant'Anna e o jornalista Ferreira do Amaral.

SUPPLENTE — Cicero Lopes da Rosa e Oscar Cherem, funccionario da Agricultura, Antonio Berg, Vital Bispo de Lima e Durval Berg.

O novo partido da Linha Auxiliar continua recebendo adhesões de jornalistas, politicos e militares.

ESCANDALOS E MAIS ESCANDALOS

(Continuação da 1ª pag.)

são se pratica nas dobras manhosas dos processos administrativos, com todos os aspectos a lhe darem feição de coisa séria e legitima, não haveria nenhuma das victimas das actividades do sr. P. Brandão que tivesse a coragem de vir a publico contar por meudo a sua historia temeroso de ser colhido, juntamente com o funccionario, nas malhas do Codigo Penal.

De outras vezes os beneficios do sr. P. Brandão se originam de manobras de outra natureza. Ha um caso bastante recente, ainda em transito nos canaes administrativos, segundo estamos informados, que é o exemplo typico desse segundo genero de manobras. Uma determinada empresa installou-se no Brasil para fabricar productos destinados á alimentação infantil. Desenvolvendo rapidamente suas operações, começou a criar sérias difficuldades a outras organizações que vendem productos importados. Depois de alguns mezes descobriram ellas o meio de eliminar a concurrente perigosa. Procuraram o sr. P. Brandão ou alguem de sua intimidade e propuzeram-lhe o negocio: se fosse augmentada a taxação sobre a materia prima utilisada pela fabrica estabelecida no Brasil ser-lhe-iam dadas vantagens compensadoras. Foi essa a razão pela qual um producto que pagava na Alfandega $500 ou $600 por kilo passou a pagar 18$000.

Tão fortes eram as "convicções" do sr. Brandão que não houve geito de convencel-o da necessidade de corrigir o laudo que determinara tão absurda elevação de taxa.

Cansaram-se os interessados em mostrar ao director do L. N. A. que as analyses estavam erradas, exhibiram-lhe toda a sorte de provas para invalidar as affirmativas que fizera, o sr. P. Brandão mostrou-se intratavel, intransigente no cumprimento dos compromissos que assumira.

O peor de tudo isso, o que é mais de lamentar é a repercursão que as actividades do director do L. N. A. têm no estrangeiro, criando para a administração publica do Brasil a impressão de que é tangida por moveis inconfessaveis.

Nós sabemos muito bem o caminho com que o illustre titular da Fazenda zela o bom nome do governo e a dignidade do seu departamento. E' por isso que não duvidamos um instante sequer que o funccionario tão gravemente compromettido em transacções lesivas ao fisco e aos interesses da collectividade seja immediatamente afastado do cargo e submettido seus actos a um rigoroso inquerito.

De outra fórma seria a confissão da fallencia da administração do paiz.

Apressando o Reajustamento Geral do Funccionalismo Publico

(Continuação da 1ª pag.)

remunerações civis e militares, a Commissão poderá propôr todas as medidas que julgar necessarias a uma melhor e mais equitativa distribuição de vencimentos, inclusive augmentos, reducções e equiparações.

Art. 8º — Deverá a Commissão apresentar, além do plano de reconstrucção economica e de restauração financeira, suggestões tendentes a reduzir as despesas publicas, ainda que envolvendo reorganização administrativa, sem prejuizo entretanto de serviços publicos de necessidade permanente, podendo considerar como inexistentes quaesquer equiparações de repartições, vencimentos, cargos, serviços ou vantagens.

Art. 9º — Compete igualmente á Commissão examinar o estado actual dos quadros de funccionalismo civil, propondo a suppressão das vagas nos cargos iniciaes, quando o numero de serventuarios fôr julgado excessivo, bem como a reducção de contratados, mensalistas, diaristas, jornaleiros, etc., pagos por creditos globaes, á medida que se abrirem as vagas e até o limite que fôr estabelecido.

Art. 10 — Dentro de trinta dias da vigencia do presente decreto, os Ministerios deverão remetter á Commissão, relações completas dos respectivos serventuarios civis, titulados ou não, com indicação das repartições, categorias e vencimentos annuaes por elles percebidos.

Paragrapho unico — As relações de que trata o presente artigo servirão de base ao projecto de revisão geral dos vencimentos que deverá ser elaborado pela Commissão.

Art. 11 — A Commissão deverá estudar a possibilidade da extincção do "quadro movel", do Thesouro Nacional, suggerindo as medidas que julgar acertadas para a realização desse objectivo.

Art. 12 — No estudo sobre o reajustamento de vencimentos proceder-se-á tambem á revisão da parte das remunerações constituidas por quotas, determinando-se o limite maximo das mesmas em cada repartição onde houver sido adoptado esse regimen.

Art. 13 — Revogam-se as disposições em contrario.

Rio de Janeiro, 14 de maio de 1935, 114º da Independencia e 47º da Republica. — (aa.) Getulio Vargas, Arthur de Souza Costa.

DESVENDA-SE O MYSTERIO

(Continuação da 1ª pag.)

A respeito da conferencia de Guaratinguetá, foram publicadas nos jornaes as versões mais desencontradas. De posse de informações seguras, podemos restabelecer a verdade sobre o que houve no "conclave".

O ministro da Fazenda foi áquella cidade paulista encontrar-se com o governador Armando de Salles, afim de trocar idéas sobre a administração do café. Debateram amplamente o assumpto, estudando detalhes e fixando pontos de vista. Sabemos, allás, com segurança, que nenhuma modificação soffrerá a orientação do governo quanto ao café, que permanecerá entregue ao controle do Departamento Nacional, sob a direcção esclarecida do sr. Armando Vidal, o qual continua integralmente prestigiado.

O encontro entre o sr. Arthur Costa e o governador de S. Paulo foi apressado em virtude da proxima viagem do sr. Getulio Vargas ao Prata, no legitimo intuito de que, antes da partida do presidente ficassem devidamente esclarecidos certos aspectos da questão caféeira.

A viagem do sr. Vicente Rão teve objectivos diversos dos que levaram á cidade paulista o titular da Fazenda. O ministro da Justiça aproveitou a opportunidade da vinda do sr. Armando de Salles a Guaratinguetá para encontrar-se com o governador de S. Paulo, tratando com elle de assumptos da politica interna daquelle Estado.

Falleceu o General Olympio Benedicto da Silveira

(Continuação da 1ª pag.)

de sua residencia, á Avenida Maracanã n. 988.

O general Benedicto Olympio da Silveira encontrava-se, já ha dias, gravemente enfermo em sua residencia. Durante esse tempo, o antigo chefe do Estado Maior do Exercito tem recebido innumeras visitas de amigos e camaradas e, ainda hontem á noite, foi visitado pelo general João Gomes, ministro da Guerra.

Durante a enfermidade do general Olympio da Silveira, o general Raymundo Rodrigues Barbosa, sub-chefe do Estado Maior, tem exercido as funcções de chefe desse importante orgão technico do Exercito.

Um menor colhido por um automovel

Em frente á residencia, á rua da Constituição n. 23, hontem, o menor Heleno, de 9 annos, filho de Felicio Fragoso, foi colhido por um automovel, recebendo diversos ferimentos pelo corpo.

Soccorrido pela Assistencia Heleno, foi recolhido á sua residencia.

Um diamante famoso

FOI ADIQUIRIDO EM LONDRES

NOVA YORK, 15 (U. P.) — O commerciante de joias Harry Winston, annunciou haver adiquirido em Londres o diamante Jonker, que pesa 726 quilates, e é uma das pedras mais famosas do mundo. Foi encontrado a 16 de janeiro do anno passado em Elandsfontein, em Pretoria, Africa do Sul, por um fazendeiro arruinado, de nome Jacobus Jonker, advindo dahi a designação porque ficou conhecido o maravilhoso carbonato, que vae ser trazido para esta cidade logo depois das festas do jubileu de prata do rei George V. Allega-se que o preço de acquisição ficou em volta de 150 mil esterlinos.

O relatorio da City

FOI LIDO HONTEM EM LONDRES

LONDRES, 15 (U. P.) — Realizou-se a reunião annual dos accionistas da Rio de Janeiro City Improvements, notando-se a ausencia de lord Hunsdon, que se encontra enfermo. Foi lido longo relatorio, no qual se estabelece que as relações com o governo, outr'ora harmoniosas, estão annualmente prejudicadas em consequencia da irregularidade do referido governo em satisfazer pagamentos do anno passado, que já estão com atraso de sete mezes, assim coom cerca de quarenta por cento daquelles fixados em contrato, advindo dahi a impossibilidade de serem distribuidos dividendos.

O relatorio expressa, a seguir a esperança de que o governo brasileiro "volte á attitude amiga e equitativa dos annos anteriores", e calcula em 12 shillings a melhoria das acções, quando os preços de mercado estão em sete shillings.

Homenagens á Memoria do Marechal Pilsudski

Foram altamente significativas as demonstrações da sociedade brasileira, por occasião do passamento do marechal Pilsudski, occorrido a 12 do corrente, em Varsovia. Não só toda imprensa referiu-se de fórma tocante á personalidade do saudoso extincto, em um noticiario completo sobre a vida do heróe nacional da Polonia, como consideravel numero de telegrammas de condolencias foram enviados ao ministro Grabowski, de pessoas representativas, associações e particulares.

Entre esses destaca-se o telegramma do governador do Estado do Paraná, dr. Manoel Ribas, perfeita expressão da cordialidade entre os dois povos:

"Ministro Grabowski — Trasmitto vossencia condolencias fallecimento marechal José Pilsudski, levando ao seu conhecimento que, por decreto de hontem, mandei suspender o expediente nas repartições do Estado, tomando luto official por tres dias em signal de pesar passamento illustre patriarcha independencia da Polonia."

Foi do theor seguinte a resposta do ministro da Polonia, dr. Thadeu Grabowski:

"Dr. Manoel Ribas — Governador do Estado do Paraná — Profundamente commovido pelas cordiaes condolencias por motivo do fallecimento do saudoso marechal Pilsudski, apresento os mais expressivos agradecimentos, em nome do meu governo e no meu proprio, pela altamente nobre expressão de signal de pesar demonstrado na terra paranaense, influindo esta delicadeza de sentimentos para o maior estreitamento dos laços de amizade entre o glorioso povo brasileiro e o profundamente enlutado povo polonez."

— Conforme fôra noticiado, realizou-se a sessão solenne promovida pelo Conselho da Sociedade Polono Brasileira Kosciuszko e commissões, para prestar homenagem á memoria do marechal Pilsudski. A ceremonia teve inicio com a allocução do presidente Rodrigo Octavio, que convidou os presentes a ficarem de pé e assim lhes foi dado ouvir as incisivas considerações sobre a personalidade do heróe nacional da Polonia. Dando cumprimento a ordem do dia, foi aceita a proposta de se enviar, em nome da Sociedade um telegramma ao presidente Moscicki e á viuva Pilsudski, em que se fixassem as condolencias de todos os associados. O coronel Alfredo Severo propoz, a seguir, que por occasião da passagem do 30º dia do fallecimento do marechal, fossem organizadas commemorações de caracter mais amplo ficando o local para ser opportunamente escolhido. O professor Candido Mendes e o deputado Daniel de Carvalho suggeriram que em homenagem de significação perenne seria conveniente viesse a ser dado a uma das arterias desta capital a denominação de "Rua Marechal Pilsudski" e a uma outra "Rua Kosciuszko", isto é, o predecessor das idéas e aspirações pela independencia levadas a cabo pelo marechal Pilsudski. Aceitas estas suggestões, ficou deliberado que o dr. Candido Mendes procurasse entender-se a respeito com o governador da cidade. O dr. Henri Leonardos trouxe á assembléa a expressão dos sentimentos de pesar do sr. Plinio Salgado, chefe nacional Integralista. Em fim falou o sr. ministro da Polonia destacando o papel historico do marechal Pilsudski, sobretudo como educador da Polonia redimida e agradecendo ao presidente e aos membros da Sociedade tão profundas e tocantes demonstrações de pesar. Em seguida ficou encerrada a sessão.

Merece attenção a demonstração de pesar enviada á Legação da Polonia pelo Comité local da União dos Israelitas da Polonia no Brasil, na qual manifesta um profundo sentimento pelo golpe que vem ferir a hospitaleira terra da Polonia, com o irrecorrivel passamento do heróe nacional da Polonia.

"A União dos Israelitas da Polonia no Brasil expressa, com profunda magua, seus pesames devido ao terrivel golpe que tocou nossa Polonia com a morte do marechal Pilsudski e, em nome dos israelitas da Polonia do Brasil, juntamo-nos com forte pesar com toda a nação polloneza, guardando em nossos corações a inesquecivel e cara lembrança do heróe nacional da Polonia."

Doenças ano-rectaes
Dr. Lauro Borges
Tratamento das hemorrhoidas sem operações e sem dôr
RODRIGO SILVA, 14 - 3.º
22-1250

Outra victima dos automoveis

Na rua do Riachuelo, hontem, á noite, o empregado no commercio, José Lourenço Sobrinho, solteiro, de 19 annos, foi atropelado por um automovel.

A victima, que recebeu diversos ferimentos pelo corpo, foi soccorrida pela Assistencia, recolhendo-se em seguida á residencia, á rua Assis carneiro n. 127.

Um matrimonio desfeito

DEVIDO A'S ACTIVIDADES DO MARIDO

BERLIM, 15 (A. B.) — O Tribunal Territorial de Hamburgo desfez recentemente um matrimonio devido ás actividades communistas dum marido.

A esposa poude provar de maneira indiscutivel que nada sabia das actividades illegaes de seu companheiro até abril de 1935; sómente nessa occasião, quando o mesmo fugiu para a Russia, foi que soube que elle era funccionario communista.

Depondo no inicio do processo, a demandante declarou que as actividades politicas do esposto haviam arruinado a vida conjugal, de tal modo que não lhe seria mais possivel continual-a. O Tribunal, reconhecendo que não se podia exigir de uma allemmã que continuasse casada com um communista, pronunciou a sentença de divorcio por culpabilidade do esposo.

A campanha contra o analphabetismo

A 1ª APURAÇÃO DO CONCURSO ENTRE AS ESCOLAS E COLLEGIOS DESTA CAPITAL

Vae ser feita, hoje, ás 17 horas, no edificio da Equitativa, a 1ª apuração do concurso entre as escolas e collegios desta capital.

Esse concurso é promovido pela Cruzada Nacional de Educação, afim de obter os recursos de que carece para manter as suas escolas, nesta capital e nos Estados, bem como, para augmentar o seu numero.

O heroismo de uma cachorra

CONDECORADA COM A COLLEIRA DE HONRA

PARIS, 15 (A. B.) — A cachorra "Betty", mascotte do Regimento de Caçadores Alpinos, na Savoia, recebeu a colleira de honra pelo salvamento de um estudante que se achava caido sobre a neve e foi por ella aquecido, com o proprio corpo, durante toda a noite de 9 para 10 de março ultimo.

Sem esse gesto de dedicação do animalzinho, o estudante que se achava gravemente ferido, teria morrido antes do amanhecer quando lhe foi possivel levar os primeiros soccorros medicos.

A condecoração foi concedida a "Betty pela sociedade parisiense "Conselho de Justiça para os Animaes", da qual são presidentes o sr. Claude Ferrère e a millionaria ingleza senhora Mary Schffert.

Não ha acto approvando a majoração de fretes no Lloyd Brasileiro

Relativamente a uma consulta da Directoria do Lloyd Brasileiro, o ministro da Viação resolveu mandar declarar áquella Directoria que não ha acto approvando a majoração de fretes. Deve o assumpto aguardar o pronunciamento da commissão incumbida de estudar os salarios maritimos, fretes e taxas portuarias.

CYCLISMO

O Cyclo Suburbano adheriu á Liga Carioca

O RESULTADO DA REUNIÃO — A COMPETIÇÃO DO LUSO-BRASILEIRO

Vinha sendo aguardada com grande espectativa, a assembléa geral do Cyclo Suburbano Club, e na qual seriam tratados assumptos de grande interesse para a vida do novel club de Madureira.

Grande foi o numero de associados que compareceram a reunião. Aberta a sessão o presidente fez uma exposição da situação do cyclismo no presente momento, e explicou aos presentes que os objectivos da reunião era o pedido de filiação do Cyclo Suburbano a Liga Carioca de Cyclismo e Motocyclismo, a entidade dirigente do cyclismo no Districto Federal. Sobre o assumpto usaram da palavra varios associados.

Posta em approvação foi pela maioria approvado que o C. S. C. se filiasse a L. C. C. M.

O gesto do Suburbano apoiando a nova entidade do pedal foi recebido com grande sympathia.

A CORRIDA DO LUSO-BRASILEIRO

O Cyclo Luso-Brasileiro, levará a effeito no dia 26 do corrente no campo de S. Christovão uma grande competição cyclistica para inicio das actividades da novel Liga Carioca de Cyclismo e Motocyclismo a nova entidade do pedal recentemente fundada.

As provas que terão inicio ás 14 horas, serão disputadas na parte asphaltada, e a ellas concorrerão pela primeira vez todos os clubs filiados a L. C. C. M.

As inscripções acham-se abertas nas sédes dos clubs, e encerram-se na séde da Liga á rua S. Christovão n. 316.

LIVROS NOVOS

GRAMMATICA LATINA — Adrianno Pinto

Os editores Braga & Valverde, acabam de publicar — Grammatica Latina, do prof. Adrianno Pinto. Trata-se de um trabalho digno de nota, em que o autor, nome conhecido no magisterio e nas letras, encaminha o estudo do latim por rumos novos. Trabalho de syntese, claro, methodico, escorreito — a Grammatica Latina do prof. Adriano Pinto vem preencher forte lacuna. A despeito dos seus propositos modestos, conseguiu o autor realizar um trabalho util e digno do renome de que desfruta no nosso magisterio secundario.

A primeiro representação de "Tristão e Isolda"

MUNICH, 15 (A. B.) — Por occasião do 62º anniversario da primeira representação da opera "Tristão e Isolda", de Wagner, o maestro Furtwaengler dirigirá a apresentação dessa obra no Theatro Nacional de Munich.

O anniversario da obra prima de Wagner será celebrado na proxima segunda-feira.

Exploração dos serviços telegraphicos interestaduaes e internacionaes

O ministro da Viação mandou remetter ao engenheiro Cezar Grillo, director do Departamento de Aeronautica Civil, o projecto de regulamento para a exploração dos serviços telegraphicos interestaduaes dos Correios e Telegraphos julga indispensavel ser approvado.

Diario do Ensino e Educação

UNIVERSIDADE LIVRE DA CAPITAL FEDERAL

Faculdade de Engenharia — Posse de professores

No proximo sabbado, dia 18 do corrente, perante o sr. reitor, dr. Caramurú Paes Leme, e o director da Faculdade de Engenharia, dr. Manoel Antunes de Castro Guimarães, tomarão posse de suas cadeiras os seguintes cathedraticos da Faculdade de Engenharia da Universidade Livre da Capital Federal:

Thermodynamica e Motores Thermicos — Dr. Augusto Paranhos Fontenelle.

Mecanica, precedida de elementos de calculo vetorial — Dr. Raymundo Barbosa de Carvalho Netto.

Chimica technologica — Dr. Seraphim José dos Santos.

Desenho á mão livre — Dr. José Fernandes Lima.

Physica — 2ª cadeira — Dr. Edmundo Franca Amaral.

Pontes - grandes estructuras metallicas e em concreto armado — Dr. Antonio Alves de Noronha.

Resistencia dos materiaes-grapho - estatiticos — Raymond Luis Eberth.

Para o referido acto estão convocados todos os professores da Faculdade. Terá logar essa solennidade na séde da Reitoria, ás 17 horas, á rua Teixeira de Freitas, 27, Lapa.

O "vôo do jubileu"

SYDNEY, 15 — (U. P.) — Kingsford-Smith, o famoso aviador que partira para Nova-Zelandia na realização do "vôo do Jubileu", aterrissou em perfeitas condições ás quatro horas e dez minutos da tarde.

Teve um brilho excepcional a festa do Grupo Fluminense de Ping-Pong

Como era de esperar, revestiu-se de invulgar brilhantismo o sarão sportivo, promovido pela nobre directoria do Grupo Fluminense de Ping-Pong de Nictheroy, realizado na séde social daquella bem organizada agremiação.

A execução do programma, distinctamente elaborado, correspondeu, sobremodo, á nossa expectativa.

De inicio, como foi noticiado, teve logar a inauguração de um artistico quadro, figurando os elementos da directoria, usando da palavra o consocio Itamar Siqueira, que, em uma brilhante oração, historiou a vida e progresso daquella entidade e enalteceu, com justiça e precisão, o esforço e perseverança dos seus directores.

Agradecendo, seguiu-se, com a palavra, o director-presidente que, em um optimo improviso, deixou bem frizante, o seu profundo reconhecimento.

E externando-se a respeito da viagem ao estrangeiro do sr. Almir Morrissy, secretario do Grupo, desejou uma feliz viagem ao companheiro, esperando verificar-se em breve o seu regresso ao nosso convivio.

A segunda parte do programma, constou do torneio-extra, disputado com muito ardor, classificando-se como vencedora, a dupla Gragoatá, representada pelos socios Francisco Petraglia e José Lopes. No desenrolar das partidas, notou-se a perfeita technica das duplas, revelada a contento da mais exigente assistencia.

Encerrando as festividades procedeu-se á entrega das medalhas á dupla campeã, sendo servida após uma saborosa chicara de chocolate aos presentes.

A Hospedagem em Buenos Aires do Sr. Getulio Vargas

UMA DESCRIPÇÃO DA CASA ONDE O PRESIDENTE FICARA' HOSPEDADO

BUENOS AIRES, 15 (U. P.) — A casa em que se hospedará o presidente brasileiro, sr. Getulio Vargas, é um enorme edificio de severas linhas francezas, que recordam as do Museu André Jacquemart. Foi ideada pelo architecto francez sr. Louis Martin e está localizada na Calle Arroyo, em um dos bairros mais elegantes de Buenos Aires. Em frente se acha a residencia em que se alojou, ha alguns annos, o principe de Galles.

Para a rua abrem-se dois amplos portaes de carvalho, que deixam amplo espaço para o ingresso de carruagens. A entrada que se destinou ao presidente Vargas abre sobre um saguão de marmore branco, sustentado por columnas de marmore verde. Um sarcophago, estilo romano antigo, conserva a severidade das linhas externas.

No vestibulo, de marmore rosa, estilo renascimento, monta guarda, por assim dizer, o escudo dos marquezes de Torre y Tagle, collocado sobre uma meia columna de dois metros de altura, toda revestida de conchas, que pertenceu outr'ora ao conde de Monclava, vice-rei do Perú, nos annos de 1689 e 1705.

Em um canto do vestibulo vê-se um arco colonial hespanhol. Em uma das paredes pende um triptico de marfim, de um metro de altura, em estilo gothico, cujo centro é um Christo. Em outra parede ha um quadro a oleo: "Os Musicos", de Jordaens.

A' entrada do primeiro andar, o principal, vêm-se algumas peças chinezas, feitas de téla e collocadas sobre uma mesa de marmore rosa, estilo renascimento. Como fundo vê-se um gobelin de Daubusson.

No grande hall está um theatro equestre ao ar livre. Nas paredes vêm-se "As Parcas", de Jordaens; um quadro da escola franceza do seculo XVII, attribuido a Tischbein; um Van Loo; "A Partida", um fresco do seculo XIV e um fragmento de Ghirlandaio, representando duas cabeças de velhos.

Em uma das vitrinas, luz uma collecção de figurinhas japonezas executadas em kutamis e coraes e sobre a mesa vêm-se duas téias chinezas da época Ming. Em outra vitrine ha uma collecção de porcellanas brancas da China e, em logar de honra, um sceptro que se presume ter pertencido á corôa de Portugal no anno de 1.600.

O grande salão da residencia está atapetado de verde, decorado em estilo francez e com moveis Luiz XIV. Seu tecto é obra do conhecido pintor catalão José Maria Sert e representa a rainha de Sabá em uma caçada. Um quadro da época do Rei-Sol, descança sobre uma estante de couro e sobre uma secção de columna ha um Christo de marfim polychromado: é Jesus, já despregado da cruz, apresentando suas chagas sangrentas, feitas de rubis. Ha tambem um São Miguel em marfim e uma collecção em ambar antigo. O sólo é recoberto de um tapete de Aubusson.

A Sala de Musica é decorada em azúl e com moveis Luis XVI. O tecto, em ouro e branco, dá a impressão de uma massa de nuvens em grande movimento. Os adornos são em turquezas e ambos antigos e um dos lados está completamente coberto de tapeçaria flamenga. Ha tambem um quadro de Largiliere: "Madame de Pleneuf".

A sala de jantar é em estilo Regencia, toda coberta de nogueira talhada. O tecto representa um D. Quixote no festim da ilha de Barataria. Em uma vitrine ha uma collecção de marfim. Os adornos são em crystal de rocha.

Em um corredor que leva á Bibliotheca ha um bronze: "La Nature maitrisant la force", obra de E. Drouot, que foi offerecida pelo presidente brasileiro, na exposição internacional do Rio de Janeiro de 1922 ao melhor reproductor vaccum de todas as raças. Essa obra foi ganha por um dos representantes da estancia do proprietario da casa, que é D. Celedonio Pereda, figura bastante vinculada na sociedade argentina e criador de gado de renome.

A bibliotheca e o fumoir são em estilo Tudor. Na bibliotheca destaca-se "El Alma de Quebracho", obra do esculltor Delgado e primeiro premio no Salon Nacional, bem como um quadro de José Maria Sert intitulado "A Rinha de Gallos".

No terceiro andar está o salão privado da sra. Vargas, atapetado de damasco vermelho e com as mobilias coloniaes que pertenceram aos antepassados do sr. Pereda.

O dormitorio da sra. Vargas é em estilo francez Luis XVI e a cama foi trazida do museu de Barcelona pela sra. Casagemas, esposa do sr. Pereda, a cuja familia pertenceu anteriormente. Em uma das paredes ha um nicho com um christo de marfim procedente do palacio de Torrex e Tagle de Lima.

O quarto de vestir da sra. Vargas está decorado em seda, com assentos lit-de-repos. Os moveis são modernos, com leve influencia chineza.

O quarto de dormir do sr. Getulio Vargas é coberto de madeira talhada. Os moveis são coloniaes, de jacarandá e pertenceram ao pae do sr. Pereda. Ha um Christo de marfim, de 80 centimetros de altura, do anno de 1500.

O gabinete particular do sr. Vargas é atapetado de velludo beige e adornado de gobelins flamengos do seculo XVI.

Autos & Estradas

TEIA DE ARANHA

No proximo dia 2, como é publico e notorio, o Automovel Club do Brasil realizará o "G. P. Cidade do Rio de Janeiro".

O local em que será corrida essa prova, é a pista da Gavea, ou, segundo os argentinos, no "Trampolim do Diabo".

Faltam poucos dias, ao que me consta oito, para o termino das inscripções e hontem, á tarde, alguns collegas disseram que grande, relativamente ao tempo, é a abstenção de inscriptos.

Não procurei syndicar a veracidade da informação, aguardando a palavra do responsavel.

Isto não se verificou e, estou certo, não acontecerá porque é sabido o desinteresse que o A. Club mostra em elucidar erros commettidos por seus responsaveis...

Até hoje, salvo uma excepçao, só testemunhei um caso esporadico — uma carta do sr. Romeu de Miranda e Silva...

Mas, a proverbial incuria do A. Club vae mais adeante. Consentindo que o desmando de seus directores venha a puplico sem a devida razão, verifica-se que nesse turbilhão são envolvidos os corredores, aquelles que com bôa vontade e espirito sportivo, concorrem para o prestigio da entidade.

Ainda hontem, por exemplo, um "elevado patriota", em um arrazoado de asneiras, entendeu de metter o pau em alguns volantes (isto veladamente), afóra o despropósito em que diz dever ser corrido o "Circuito da Gavea", em 50 voltas!!!

Desconheço o signatario da missiva enviada ao "Correio da Manhã", da mesma fórma que elle demonstra desconhecer o sport do automovel.

Ora, attendendo-se ao piso do "Circuito", terminadas que fossem umas trinta ou trinta e oito voltas, preciso seria o trabalho de reforma na estrada da Gavea (subida e descida).

E a disposição physica do concurrente?

O anno p. p., na 20ª volta, Rosa exhibiu as chagas em que se haviam transformado suas mãos. Será humano que se exija de um sportista o sacrificio de amputação de membros?

Não me parece racional.

Mais ainda.

Ignorancia crassa foi a conclusão a que cheguei, no final da ennunciação de provas européas.

A "Targa Florio" e o "Circuito de Monza", duram no maximo, quatro horas. O "Circuito de Roma", corrido por séries e com uma final de vencedores, tem uma duração de 2 horas e 30 minutos, pois cada série dispõe de quarenta minutos. O "Bol D'Or", classificado pelo anonymo "conhecedor" de automobilismo como prova de resistencia (24 horas), nada mais é do que uma corrida de minutos, effectuada em rampa. "Esta famosa prova de resistencia para este anonymo automobilista", entre nós, é uma "Ladeira do Ascurra".

Depois de tudo isto, este cidadão confunde corrida de automoveis com concurso de belleza (tão proprio ás mulheres).

Para o signatario da presente chronica, o "Circuito da Gavea" é uma competição propria a sportistas (não a "snobeurs" que não implicam nem em um Adonis e, muito menos, em um Hercules Quasimodo...

Será possivel que só um Primo Carnera (Julio de Moraes estava eliminado) possa dirigir um auto nessa competição?

Não entendi o physico de que Manuel de Teffé, Moraes Sarmento, Sant'Anna e outros necessitem, afim de correrem na Gavea... Será sympathia intima?

Outro ponto que tambem não cheguei a esclarecer, foi o attinente a ricaços, homens que mandam vir carros custosos unicamente por snobismo.

Será negocio para quem tem alguma reserva monetaria, com o cambio actual, metter-se em contrato com cambiaes?

Eu não faria isto. Emfim, como este "benemerito cidadão automobilista", anonymamente prometteu continuar nos "palpites de quelque chose", vou aguardar sua proxima demonstração de conhecimentos physicos e automobilisticos.

Hugo Mello.

(Continua na 11ª pagina)

DR. JAYME POGGI
Cirurgião Director Santa Casa
Da Academia de Medicina
MOLESTIAS SENHORAS —
— CIRURGIA GERAL —
2as., 4as. 6as. dos 4 ás 6 horas.
Praça Floriano, 55 — Tel 22-3293

Chega Hoje a Missão Economica Japoneza

OS SEUS DELEGADOS SÃO PERSONALIDADES DE RELEVO DA VIDA ECONOMICA DO IMPERIO

Como Falou ao DIARIO CARIOCA o Sr. Affonso Portugal, Chefe da Commissão Nipponica do Itamaraty

Senhora Hirao, esposa do chefe da missão

Takaahito Iwai, da firma Mitswi

Ykuro Atswmi, director da Osaka Shosen Kaisha, companhia de vapores

Sakao Yamasaki, secretario geral da missão

Kei Okuno, da firma Mitsubishi & Cia.

Hachisakuro Hirao, chefe da missão japoneza

O "Northern Prince", navio em que viaja a missão economica-japoneza, chegará hoje ao Rio. O sr. Affonso Portugal, chefe da commissão japoneza do Itamaraty, falou-nos hontem sobre a significação da visita que vamos receber.

Disse-nos o illustre chefe de serviços do Ministerio do Exterior:

— A missão economica japoneza foi organizada pela Federação das Camaras do Commercio do Japão. Seu objectivo é fazer um l go e cuidadoso estudo sobre as possibilidades economicas do Brasil e do Japão, de maneira a poder ... cultivado o intercambio commercial nippo-brasileiro.

Explicou-nos depois o sr. Affonso Portugal que o governo brasileiro, testemunhando o seu prazer pela visita, organizou um programma que permittirá aos nossos illustres hospedes aquilatar a sinceridade da amizade que dedica... ...os japonezes.

Como se sabe, os delegados da missão economica japoneza são personalidades de primeiro plano na vida economica do Imperio, circumstancia que demonstra, melhor que qualquer outra, a importancia que os japonezes emprestam á amizade nippo-brasileira.

O Reich vae se reunir

O REARMAMENTO ASSUMPTO PRINCIPAL DOS TRABALHOS

BERLIM, 15 (U. P.) — Foi annunciado por meio de uma noticia laconica a proxima sessão do Reichstag, que se reunirá no dia 21 do corrente, ás 20 horas. O programma dos trabalhos limita-se a receber a declaração do governo do Reich, isto é, a resposta do chanceller Hitler á resolução da Liga das Nações condemnando a decisão unilateral da Allemanha sobre o rearmamento, esperada desde ha algum tempo nos circulos internacionaes.

A inauguração do busto de Mussolini no Departamento de Commercio e Industria

Revestiu-se de solennidade a inauguração, na manhã de hontem, do busto de Benito Mussolini no Parque do Departamento de Industria e Commercio, do Ministerio do Trabalho.

Além do sr. embaixador italiano, estiveram presentes ao acto o exmo. sr. dr. José Carlos Macedo Soares, ministro das Relações Exteriores, Agamemnon Magalhães, ministro do Trabalho, o presidente da Camara de Commercio, o ministro Gurgel do Amaral, o deputado Salgado Filho e varias personalidades de destaque da colonia italiana, além de altos funccionarios do Ministerio.

Em nome do seu collega do Trabalho, falou o ministro José Carlos Macedo Soares que enalteceu aquella homenagem das autoridades do governo brasileiro ao insigne estadista de cuja afeição pelo nosso paiz, tantas vezes posta á prova, não se póde duvidar.

Depois de, em rapidas palavras, traçar a personalidade do Duce, o chanceller Macedo Soares disse da satisfação com que o Brasil recebera na Feira do Levante a offerta daquella obra de arte, concluindo que ia figurar na galeria de honra de um dos seus mais importantes Ministerios o busto de uma das mais luminosas expressões do mundo moderno.

Falou, depois, o sr. Roberto Cantalupo, que agradeceu, em nome do governo do seu paiz, as palavras do ministro das Relações Exteriores, referindo-se á tradicional amizade que une as duas nações latinas.

Durante a solennidade tocou no pateo do Departamento Nacional de Commercio e Industria uma banda militar.

CASINO DA URCA

Dentre os artistas que bre... estrear no CASINO DA URCA, destacam-se os dois bailarinos acrobaticos e estilisados, já consagrados nos circulos artisticos da Europa, de onde chegam. Delles é a photographia acima.

O Thesouro pagará

Hoje, na Pagadoria do Thesouro Nacional, serão pagas as seguintes folhas do decimo terceiro dia util: Diversas Pensões da Marinha, de G a Z e Diversas Pensões da Guerra de A a D.

Contra a appreensão de simples pastas de couro

UM OFFICIO DO SYNDICATO DOS VENDEDORES PRACISTAS AO PREFEITO DO DISTRICTO FEDERAL

A directoria do Syndicato dos Vendedores Pracistas do Rio de Janeiro, fez entrega hontem, ao prefeito do Districto Federal de um memorial solicitando providencias energicas e immediatas no sentido de evitar que os fiscaes da Prefeitura não mais continuem, como até agora, a appreender simples pastas de couro conduzidas pelos seus associados quando em exercicio de sua ardua profissão. Além disso o Syndicato solicitou do sr. Pedro Ernesto o reconhecimento da identidade do vendedor quando este exhibir sua carteira syndical.

Os presentes do "Diario Carioca"

O sr. S. Menezes, representante, enviou-nos uma amostra do preparado "Campol" que, segundo a bula que o acompanha, é excellente para o tratamento do gado e das aves e que já se encontra á venda no nosso mercado.

Muito gratos.

CASINO COPACABANA

DIVERSÕES -- GRIL ROOM -- CINEMA -- DUAS ORCHESTRAS

Jantares dansantes todas as noites

Está no Caminho do Reaccionarismo!

GRAVES ACCUSAÇÕES DE UM MINISTRO AUSTRIACO AO GOVERNO DE VIENNA

Prevê-se a Proxima Quéda do Gabinete Schuschnigg

LONDRES, 15 (A. B.) — Os circulos politicos britannicos se mostram surprehendidos com o discurso pronunciado pelo ministro da Agricultura da Austria, sr. Reither, por occasião de um discurso de cordialidade que offereceu aos representantes da imprensa anglo-americana.

O orador se queixou amargamente dos seus collegas de ministerio, sr. Schuschnigg e principe Starhenberg e os accusou de haverem corrompido os objectivos da Frente Patriotica, tornando-se, assim, elementos reaccionarios. Em seguida, declarou, sem rodeios, que "se a Frente Patriotica não abandonar as suas directrizes actuaes, os camponezes e operarios não mais se interessarão por ella" e iniciarão um novo movimento sob a denominação de "Frente dos Camponezes e Operarios". Accresce que o antigo leader democrata Kunschak se achava presente ao banquete. O ministro Reither deu-lhe a mão, dizendo:

"Nós vamos nos libertar de toda essa trama e venceremos".

O "Evening Standard", fazendo commentarios sobre o assumpto, diz que taes declarações e actos de um ministro em exercicio constituem importante manifestação de protesto contra as interdicções do governo e devem ser considerados como um prenuncio positivo da proxima quéda do gabinete Schuschnigg.

Principe Ernst Rudiger Starhenberg

Academia de Letras da Faculdade de Direito

Realiza-se na proxima segunda-feira, ás 17 horas, na Faculdade de Direito, a visita que a sra. Berta Singerman, a convite da Academia de Letras, fará aos estudantes brasileiros.

Para tratar dessa recepção, está convocada para hoje, ás 20 horas, uma reunião dessa Academia, sendo imprescindivel o comparecimento de todos seus membros.

Venceram os Communistas

OS RESULTADOS DAS ELEIÇÕES MUNICIPAES FRANCEZAS

PARIS, 15 (A. B.) — O principal aspecto das eleições municipaes da França, que continua a ser grandemente commentado, foi o avanço obtido pelos communistas. Em Paris, elles ficarão agora com 8 representantes, contra 1 anteriormente, emquanto que em 855 communas os communistas ganharam 52 logares, ficando assim com 90 cadeiras ao invés das antigas 38.

Liberdade de Imprensa...

A MEDIDA QUE PRETENDE ADOPTAR O GOVERNO GREGO

ATHENAS, 13 — (A. B.) — O governo grego pretende submetter á approvação do Parlamento um projecto de lei prohibindo a publicação de todos os diarios e revistas socialistas e communistas actualmente existentes no paiz.

Caso seja approvada essa lei, será suspensa immediatamente a publicação de cento e dezesete periodicos.

HORAN ET CIE.

o notavel conjuncto artistico, composto de bailarinas e cantoras parisienses, procedentes dos melhores theatros europeus, estréará ainda este mez no "Grill-Room" do

Casino da Urca

HOJE — Continua o successo de

SINGING BABIES
FRANKLIN'S GIRLS
ORCHESTRA CUBANA DE IZIDRO BENITEZ

DIARIO CARIOCA

Propriedade da S. A. DIARIO CARIOCA

DIRECTORES:
Horacio de Carvalho Junior
J. S. Martins Guimarães

CHEFE DA REDACÇÃO:
Danton Jobim

EXPEDIENTE:
Endereço telegraphico: DIARIO CARIOCA — Telephones: Carregão: 22-3035 Administração 22-3023 — Redacção: 22-1550 e 22-2922. Officinas: 22-0824 Assignaturas: 22-3023 — Gravuras: 22-1785.

Publicidade — 22-3018

ASSIGNATURAS:

Para o exterior:		Para o Brasil:	
Anno . .	80$000	Anno . . .	60$000
Semestre . .	45$000	Semestre . .	30$000

Venda avulsa: capital 100 rs. Interior 200 rs. Aos domingos 200 rs. — Interior, 300 rs.

São cobradores autorizados os srs. Lourenço Amaral e J. T. de Carvalho.

CORRESPONDENCIA:

Toda a correspondencia com valor ou sobre assumptos que entendam com assignaturas e outros de interesse da administração deve ser dirigida ao gerente do DIARIO CARIOCA.

ROMUALDO PERROTTA

Avisa-se á este senhor para comparecer com urgencia á gerencia deste jornal.

FRONTEIRAS

No palacio do Itamaraty foram, hontem, assignados actos consagrando a demarcação definitiva das nossas fronteiras com o Uruguay.

Em toda a linha divisoria que separa o Brasil daquelle paiz amigo, os marcos evitarão quaesquer litigios para o futuro. O Uruguay é, assim, dos Estados vizinhos, o primeiro que resolve as questões de limites com o nosso paiz

Esse facto tem, evidentemente, uma grande significação internacional. Na verdade, a demarcação das fronteiras nacionaes é um problema que vem desafiando a capacidade dos nossos estadistas. Assumpto de natureza delicada, elle foi por muito tempo relegado ao esquecimento.

De Rio Branco para cá, entretanto, maior attenção lhe tem sido dispensada, muito se tendo conseguido, embora com difficuldades não faceis de remover. Em virtude desses tropeços, aliás comprehensiveis, nenhuma das nossas fronteiras havia sido demarcada completamente. Hontem, porém, a troca de notas realizada entre o chanceller Macedo Soares e o embaixador uruguayo veiu fixar, em definitivo, os limites entre os dois paizes que estão unidos pelos mesmos alevantados ideaes.

O acontecimento, além de ser expressivo, como demonstração do discortino e sentido pratico com que está sendo orientada a politica exterior do nosso governo, é tambem auspicioso, porque revela a mutua comprehensão das chancellarias brasileira e uruguaya, resolvendo assumpto tão melindroso dentro do mais vivo espirito de cordialidade. Casos dessa natureza são ferteis em episodios que suscitam resentimentos e susceptibilidade.

Esse, porém, venceu todas as etapas e chegou a feliz termo, sem despertar incidentes, nem modificar, longe que fosse, os sentimentos de fraternal amizade que ligam o povo e o governo do Uruguay ao nosso governo e á Nação brasileira.

O TEMPO

Districto Federal e Nictheroy — Tempo: bom, com augmento de nebulosidade. Nevoeiro. Temperatura: estavel á noite e em elevação de dia. Ventos: de norte a léste, frescos.

Estado do Rio de Janeiro — Tempo: bom, com augmento de nebulosidade. Nevoeiro. Temperatura: estavel á noite e em elevação de dia.

Estados do Sul — Tempo: bom, nublado. Temperatura: em elevação. Ventos: de norte a leste, com rajadas, frescas, até Paraná e de muito frescas a fortes, no resto da zona.

— O Instituto de Meteorologia do Rio de Janeiro, confirmando seu aviso de hontem, previne que o litoral d Rio da Prata, está sujeito a ventos fortes, do quadrante norte que deverão rondar para oéste; estes ventos, [illegible]-ão para nordéste.

Trajecto Rodoviario Rio - São Paulo — Tempo: bom, com nebulosidade e nevoeiro. Temperatura: estavel á noite e em elevação de dia. Ventos: de norte a léste, frescos por vezes.

TOPICOS

A POLITICA DA AGUA

A entrevista que ao "Jornal do Brasil", concedeu o deputado Teixeira Leite, sobre o problema das seccas, salienta, opportunamente, a necessidade da execução do plano systematico de combate ao flagello nordestino.

Milhares de contos tem o paiz dispendido, com as obras de combate ás seccas. Mas, passado o periodo, que chamariamos de experimentação, e que custara tão duros sacrificios ao paiz, é necessario que se assente, definitivamente, um plano bem articulado para a execução, em conjunto, dos trabalhos.

E', aliás, do que cogita, taxativamente, a Constituição, determinando a elaboração de um plano systematico para este fim.

Diz o deputado pernambucano — e a nosso vêr acertadamente — que este plano, só póde ser feito por serviços especializados, dados os aspectos essencialmente technicos que têm de ser encarados.

Não se poderia esperar, de uma corporação politica como a Camara, a organização de um plano de tal complexidade.

E' pois ao executivo e particularmente ao Ministerio da Viação, que tem até a seu cargo uma Inspectoria de Obras contra as Seccas, que caberá elaboral-o.

Falou o sr. Teixeira Leite ter ouvido do ministro da Viação palavras de enthusiasmo, denotando o mais vivo interesse pela realização das obras.

Tem o illustre titular da pasta da Viação, além das responsabilidades funccionaes, motivos especiaes para isso.

Como é sabido, a Bahia de onde s. ex. é filho, tem vasta area assolada pelas seccas.

Assim a "politica da agua" ha de ser tratada com particular attenção, por s. ex.

Mas para tanto urge elaborar desde já, com a maior presteza, o plano systematico, para que o problema seja conduzido racionalmente.

O SR. JOÃO NEVES FALARA'

A opposição parlamentar que já deu seu primeiro signal de vida, falando pela boca do sr. Arthur Bernardes, vae hoje se manifestar mais uma vez, pelo verbo do sr. João Neves da Fontoura.

A estréa da opposição foi infeliz. Infeliz e desastrada. O sr. Arthur Bernardes, soffreu a saraivada de apartes de uma maioria arregimentada que, refutando os conceitos emittidos pelo deputado mineiro, soube interpretar, com grande felicidade, o sentimento publico do Brasil. A Camara teve hontem, um dos dias mais brilhantes da sua nova legislatura, opportunidade magnifica que o sr. Bernardes lhe concedeu para definir attitudes e mostrar que a Nação não pode, nem deve pactuar com a demagogia que convida á desordem e á anarchia.

O sr. João Neves fará hoje sua primeira oração na Camara. De certo, o illustre tribuno gaucho aproveitará esse momento para expandir, mais uma vez, a sua intelligencia e seu incontestavel merito oratorio, que tantas vezes arrastou as multidões na praça publica e fez vibrar o recinto da Camara Federal.

Mas, não se illuda o sr. João Neves. Naquelle tempo, o Brasil inteiro fervia num movimento politico, maior do que todos os outros que o precederam. O volume daquella campanha abalára todas as consciencias e arrastára para a luta todos os sectores da actividade humana do paiz. Com o governo federal ficaram apenas os elementos officiaes dos Estados — com excepção de Parahyba, Minas e Rio Grande — ao passo que a opinião publica, o povo, as classes sociaes de maior responsabilidade, deixaram-se empolgar pelo movimento. E então, a palavra do tribuno tinha efficiencia e prestigio.

Hoje, porém, a coisa é outra. A palavra do sr. João Neves poderá ter, apenas, a belleza academica das phrases. O resto não impressionará o publico. O illustre tribuno não encontra um ambiente propicio para fazer ecoar o seu verbo scintillante e bravo.

Será perdido o esforço do deputado da Frente Unica. Mesmo, porque o sr. João Neves não terá uma causa a defender e sim a incumbencia de revolver cinzas de um passado que devemos esquecer, para bem do Brasil e da sua tranquillidade.

A CONSTITUINTE PARAHYBANA TRANSFORMADA EM ASSEMBLÉA ORDINARIA

JOÃO PESSOA, 15 (A. B.) — A Assembléa Constituinte reelegeu a mesa, encerrando, em seguida, a sessão. Os trabalhos da Assembléa, já actuando como Camara regular, deverá reiniciar-se no proximo mez de outubro.

Na eleição da bancada classista os opposicionistas suffragaram a mesma chapa governista.

O SR. BENEDICTO VALLADARES VIRA' ASSISTIR A' PARTIDA DO PRESIDENTE GETULIO VARGAS

BELLO HORIZONTE, 15 (A. B.) — O sr. Benedicto Valladares, governador do Estado, deverá estar presente á partida do presidente Getulio Vargas para a Argentina e o Uruguay, na proxima sexta-feira. O chefe do Estado voltará em seguida a esta capital, onde deverá chegar sabbado, viajando de automovel.

MELHORAM A IMPORTAÇÃO E EXPORTAÇÃO BRASILEIRAS NOS E.E. U.U.

WASHINGTON, 15 — (U. P.) — A estatistica trimestral, publicada pelo Departamento do Commercio, mostra que as transacções com o Brasil melhoram nos primeiros tres mezes deste anno, comparadas com o mesmo periodo de 1934. De janeiro a março deste anno os Estados Unidos exportaram mercadorias para o Brasil, no valor de..... 11.210.000 de dollares, e importaram productos brasileiros no valr de 26.103.000 de dollares no trimestre inicial de 1934 as exportações estadunidenses para prtos brasileiros ficaram em 9.178.000 dollares, contra importação brasileira no valor de 25.679.000 dollares.

Actos do Presidente da Republica

O sr. Getulio Vargas, presidente da Republica, assignou os seguintes decretos:

NA PASTA DAS RELAÇÕES EXTERIORES

Removendo o ministro plenipotenciario de segunda classe Hildebrando Pompeu Pinto Accioly da legação na Rumania, Turquia e Bulgaria para a secretaria de Estado.

Promovendo o conselheiro de embaixada Renato de Lacerda Lago, por merecimento, a ministro plenipotenciario de segunda classe e o segundo secretario Joaquim de Souza Leão Filho, por antiguidade, a primeiro secretario.

Transferindo o consul geral Sebastião Sampaio do corpo consular para o diplomatico, na qualidade de ministro plenipotenciario de segunda classe e o consul de segunda classe Oswaldo Tavares, tambem para o corpo diplomatico na qualidade de segundo secretario.

O presidente da Republica recebeu os seguintes telegrammas:

"JOÃO PESSOA (Parahyba), 13 — Tenho a honra de communicar a v. ex. que esta Assembléa Constituinte decretou e promulgou, em data de hontem, a Constituição do Estado. Attenciosas saudações. — **José Maciel**, presidente da Assembléa".

"RIO, 13 — Venho agradecer a v. ex. a deferencia que teve para com o jornalismo, levantando a sua taça, na inauguração do novo Quartel General da Policia Militar, aos homens de jornal, no "Dia da Imprensa", isto é, na sua data maxima. Attenciosas saudações. — **Herbert Moses**".

NA PASTA DA EDUCAÇÃO

Nomeando o professor dr. Alberto Betim Paes Leme para o cargo de director do Museu Nacional, durante o impedimento do respectivo director dr. Edgard Roquette Pinto, que se acha licenciado.

Promovendo a inspector sanitario, os subinspectores sanitarios do antigo Departamento Nacional de Saude Publica, drs. Luiz Osmundo de Medeiros, por antiguidade e Joaquim Pereira da Motta e Decio Parreiras, por merecimento.

NA PASTA DA FAZENDA

Nomeando fiscaes da "Predial Novo Mundo", o bacharel Santiago Pompeu, no Districto Federal e Carlos Del Claro, na filial em São Paulo.

PARA HOMENAGEAR A' MEMORIA DE RONALD DE CARVALHO

A Fundação Felippe de Oliveira, a Sociedade Graça Aranha, o Instituto Historico e Geographico, e amigos do fallecido ministro Ronald de Carvalho, convidaram o presidente da Republica para assistir ás homenagens que serão prestadas á memoria do saudoso diplomata e escriptor, a se realizar hoje, 16 do corrente, ás 10 horas, no cemiterio de São João Baptista, commemorando o anniversario natalicio daquelle extincto.

A ENGENHARIA NAVAL TEM NOVO CONSULTOR TECHNICO

O ministro da Marinha declarou ao director geral do Pessoal da Armada, que tendo sido extincta, por decreto, a commissão de inspecção na Marinha, junto á qual servia o contra-almirante do quadro de machinas, Ladisláu da Conceição Dantas, resolveu dispensar o alludido official general do serviço da referida commissão e designal-o para servir na directoria de Engenharia Naval, como consultor technico.

Noticias do Itamaraty

Por decreto de 13 do corrente, da pasta das Relações Exteriores, foi nomeado o dr. Franklin de Almeida, professor da Escola de Veterinaria, consultor technico do Conselho Federal do Commercio Exterior, de accôrdo com o artigo 3º do decreto n. 24.429, de 20 de junho de 1934; e por outros de 14 do corrente, da mesma pasta, foi transferido o consul geral Sebastião Sampaio do corpo consular para o diplomatico, na qualidade de ministro plenipotenciario de 2ª classe; foi promovido, por merecimento, o conselheiro de embaixada Renato de Lacerda Lago a ministro plenipotenciario de 2ª classe; foi promovido por antiguidade, o 2º secretario Joaquim de Souza Leão Filho a 1º secretario; foi transferido o consul de 2ª classe Oswaldo Tavares, do corpo consular para o diplomatico, na qualidade de 2º secretario; e foi removido o ministro plenipotenciario de 2ª classe Hildebrando Pompeu Pinto Accioly da legação na Rumania, Turquia e Bulgaria para a secretaria de Estado.

—— Foram trocados entre o sr. Getulio Vargas, presidente da Republica e S. M. o rei George V, da Inglaterra, por motivo do 25º anniversario de sua ascenção, os seguintes telegrammas:

"Por occasião do 25º anniversario da elevação ao throno de Vossa Majestade, peço aceitar as minhas mais sinceras felicitações, assim como os votos que formulo, com o povo brasileiro, por sua felicidade pessoal e pela prosperidade da Grã-Bretanha. — (a) **Getulio Vargas**, presidente da Republica dos Estados Unidos do Brasil".

"Agradeço muito cordialmente ao sr. presidente pela sua amavel mensagem de congratulações e melhores votos pelo 25º anniversario da minha ascenção. — George R. I".

—— O chefe da Missão Economica Japoneza, que chega hoje a esta capital, a bordo do "Northern Prince" receberá, collectivamente, os representantes dos jornaes desta capital, depois de amanhã, 18 do corrente, ás 10 horas da manhã.

—— Tendo o sr. José Carlos de Macedo Soares convidado s. ex. o sr. Ramon J. Carcano, embaixador da Argentina, para acompanhar o presidente da Republica em sua viagem á Republica Argentina, s. ex. amavelmente, agradeceu e declinou do convite, em virtude de seus affazeres o obrigarem a permanecer nesta capital, durante a viagem presidencial.

As Nossas Fronteiras Com o Uruguay

A CERIMONIA DE HONTEM NO ITAMARATY — OS DISCURSOS PRONUNCIADOS

Realizou-se, hontem, no Salão Joaquim Nabuco, do palacio Itamaraty, a cerimonia da troca de notas entre o sr. José Carlos de Macedo Soares, ministro das Relações Exteriores; sr. J. Carlos Blanco, embaixador do Uruguay, relativa á conclusão dos trabalhos de caracterização e demarcação da fronteira entre o Brasil e o Uruguay. Lida a nota uruguaya pelo sr. Luiz Saavedra Barros, conselheiro da embaixada uruguaya pelo conselheiro de embaixada Fonseca Hermes, chefe do Serviço de Limites e Actos Internacionaes a nota brasileira que é do teôr seguinte:

"Sr. embaixador — Tenho a honra de accusar o recebimento da nota n. 130/935, da ada de hoje, pela qual v. ex. teve a bondade de me communicar o teôr do decreto de 3 deste mez, relativo ás questões ainda pendentes na demarcação da fronteira entre os dois paizes.

E' com a mais viva satisfação que tomo conhecimento dessa nota e do decreto baixado pelo governo uruguayo, que approva formalmente as decisões tomadas pelos delegados-chefes da Commissão Mixta brasileiro-uruguaya, demarcadora da fronteira, celebrada em Rivera a 1º de março do anno em curso.

Ao dar, assim, a sua approvação ás decisões constantes da alludida Acta, concorda o governo da Republica Oriental:

1º — "Tendo em conta o regime estabelecido em toda a extensão da fronteira sobre a Cochilha de Macedo e o previsto na Convenção, cuja execução cumprem, resolvem: dos marcos projectados 33, 34, 34 bis, 35 e 36 construir sómente os marcos 34 bis, 35 e 36";

2º — "na passagem do regime de fronteira estabelecido na linha Livramento-Rivera, para o da divisoria das aguas, decidem collocar um marco no ponto em que o eixo longitudinal do ultimo da citada linha (Sobradinho) encontre a divisoria de aguas. No logar indicado a commissão uruguaya construirá um marco egual aos do Sector Caqueira-Sobradinho, assignalando o dito marco o ponto de mudança de regime".

Fico, outrosim, sciente da resolução constante no artigo 2º do decreto referido, que autoriza o delegado-chefe uruguayo a aceitar a proposta do delegado-chefe brasileiro, pela qual é resolvida a questão pendente na Canhada do Cemiterio por via de "uma linha quebrada que, partindo do meio da que une os marcos 32 (intermedio) e 32', suba até 10 metros antes do Umbú, registado nos levantamentos das zonas, dahi outra linha recta até um monticulo a léste e a cinco metros da cerca dos fundos da casa commercial de Mariano Wirte, para alcançar dali o marco 11 principal".

Registo ainda que, pelo artigo 3º do mesmo decreto, o governo do Uruguay dará instrucções ao seu delegado-chefe para que, com o seu collega brasileiro, fixem ambos o regime de fronteira que melhor convenha para a ponte internacional Mauá.

Em resposta, cumpre-me communicar a v. ex. que o governo brasileiro dando, como deu, approvação á Acta da XVI Conferencia dos delegados-chefes realizada em Rivera, a 1º de março ultimo, tornou effectiva e legal, quanto ao Brasil, o que nella se contem.

Da communicação recebida e da que tenho a honra de fazer a v. ex., com a presente nota, verifica-se a plena concurrencia entre o governo brasileiro e o uruguayo a respeito dos pontos acima indicados e das duvidas ainda pendentes na demarcação da linha secca na fronteira commum.

Em nome do governo brasileiro e no meu proprio, congratulo-me com v. ex. e com o governo da nobre Nação uruguaya pelo entendimento a que acabamos de chegar, e que, de maneira feliz e tão auspiciosa, vem encerrar o historico episodio do deslinde da divisoria entre ambos os paizes, onde, mais do que as duvidas occorrentes, proprias da indole dessa ordem de relações, se assignalou o constante empenho das partes em manter inalteravel a harmonia que marca, como um verdadeiro privilegio, a bôa vizinhança entre dois povos já tão proximos pela identidade de ideaes.

Aproveito tão grata opportunidade para reiterar a v. ex., sr. embaixador, os protestos da minha mais alta consideração. — (a) **José Carlos de Macedo Soares**, ministro das Relações Exterires".

O embaixador do Uruguay proferiu o seguinte discurso:

"Sr. ministro de Estado — Os governos que regem actualmente os destinos dos Estados Unidos do Brasil e da Republica Oriental do Uruguay levaram no terreno das realizações, seus generosos principios de amizade entre os dois paizes, assignalando uma etapa extremamente importante na vida de relações de ambos os povos. E' assim que num curto periodo, varios acontecimentos de differente caracter, porém, todos de importancia, foram determinados por essa vontade de aproximação que firmemente orienta aos dois governos — e que muito honra aos srs. Getulio Vargas e Gabriel Terra.

Foram elevadas á categoria de embaixadas as legações no Rio de Janeiro e em Montevidéo, estabeleceu-se logo um systema de convenções internacionaes que se completa neste momento, e que bem póde servir de modelo, pelo espirito livre e generoso em que se acham inspiradas.

O Brasil recebeu, mais tarde, com memoraveis e grandiosas manifestações, a visita do presidente da Republica do Uruguay, dr. Gabriel Terra e agora meu paiz espera, como um successo auspicioso e transcendental, a visita do exmo. sr. dr. Getulio Vargas, presidente do Brasil, e de v. ex., esperando poder demonstrar todo o affecto que o inspiram a nobre Nação brasileira e seus illustres governantes.

A tantos actos de importancia se acha o que celebramos hoje, neste momento e que assignala o termino da caracterização de fronteiras, depois de um arduo esforço de varios annos.

Cabe-me citar aqui, quanto ao Uruguay e aos ministros das Relações Exteriores que me succederam neste elevado cargo, srs. Mané de Arteaga e Espelter correspondendo ao sr. Juan José de Arteaga o esforço mais denodado para chegar, rapidamente, ao acto que celebramos agora. E da parte do Brasil, hontem, o illustre chanceller Afranio de Mello Franco, e hoje, a v. ex., que tem a profunda e rara satisfação para um homem de Estado de ver que a opinião publica de seu paiz e os que collaboram com v. ex. para a concordia e a paz entre os povos, são unanimes em apoiar sua acção e celebrar seus meritos".

Em resposta, o sr. José Carlos de Macedo Soares, ministro das Relações Exteriores, disse que pouco tinha a ajuntar ás palavras proferidas pelo embaixador do Uruguay, mas queria salientar dois aspectos que caracterizaram os trabalhos de demarcação das fronteiras entre os dois paizes: 1º, o ambiente de cordialidade e de justiça em que os mesmos sempre se processaram; 2º, a competencia com que se houve o Serviço de Limites e Actos Internacionaes e seu chefe, o conselheiro de embaixada, o sr. Fonseca Hermes.

A' solennidade assistiram o pessoal da embaixada uruguaya, chefes de serviço e funccionarios do Ministerio das Relações Exteriores.

OS CREDITOS NORTE - AMERICANOS CONGELADOS E AS PROPOSTAS DO GOVERNO BRASILEIRO

WASHINGTON, 15 — (U. P.) — Um dos directores do United States Export and Import Bank, entrevistando por um dos redactores da United Press, mostrou-se reservado em precisar a questão de se aquelle instituto bancario, descontará os titulos a juros que se diz que serão emittidos pelo Banco do Brasil, como parte do accordo para o descongellamento dos creditos norteamericanos, retidos nas praças brasileiras, mas deu a entender que encarava o assumpto com sympathia, acreditando na possibilidade de vir a ser feita uma proposta ao banco que dirige, o qual, possivelmente a approvará. Suggeriu que era conveniente, do ponto de vista do United States Export and Import Bank, que s exportadores norteamericanos e os importadores brasileiros chegassem primeiro a accordo em forma tal, que a proposta em apreço não que ser levada á situação de ter de modificar entendimentos de natureza internacional.

Apurou-se na melhor fonte, que o Departamento de Estado deu instrucções á sua embaixada no Rio de Janeiro, para que declarasse ao governo brasileiro que a proposta inicial, feita por este ultimo, era inacceitavel por parte dos industriaes deste paiz. O Departamento do Estado assim agiu, logo depois que os industriaes regeitaram a referida proposta, em reunião effectuada na cidade de Nova York.

OS QUE ESTIVERAM, HONTEM, NO PALACIO DO CATTETE

O sr. Getulio Vargas, presidente da Republica, durante a sua estadia hontem, no palacio do Cattete, á tarde, recebeu em conferencia e despachou, com o sr. Agamemnon Magalhães, ministro do Trabalho e o sr. Orlando Villela, secretario do ministro da Fazenda; o senador José Americo; o deputado Medeiros Netto e o sr. Olegario Marianno.

—— No palacio do Cattete esteve, hontem, á tarde, em demorada conferencia com o sr. Getulio Vargas, presidente da Republica, o sr. Antonio Carlos, presidente da Camara dos Deputados.

—— Esteve, hontem, no palacio do Cattete, afim de apresentar cumprimentos e agradecimentos, ao presidente da Republica, o sr. Viterbo de Carvalho, director geral da Imprensa Nacional.

O CAMBIO NO EXTERIOR

LONDRES, 15 (U. P.) — A' abertura, hoje, do mercado internacional de cambio, o ouro era vendido a cento e quarenta e dois shillings e nove dinheiros a onça, tendo sido realizadas transacções no valor total de duzentas e trinta e cinco mil libras esterlinas.

LONDRES, 15 (U. P.) — Hoje no mercado de cambio, o dollar era vendido a 4,87.75 e o franco francez a 74.

PARIS, 15 (U. P.) — A' abertura, hoje, do mercado internacional de cambio, o dollar era vendido a 15,17 3/4 e a libra esterlina a 73,98.

NOVA YORK, 15 (U. P.) — O trigo subiu fracionalmente durante a tarde, na Bolsa, e o algodão melhorou de 25 centavos por fardo. Estiveram fortes os titulos ferroviarios. O fechamento foi feito em alta de fracções a dois pontos e a libra encerrou a 4 dollares e 87,62 centavos. Venderam-se 1.050.000 acções.

NOVA YORK, 15 (U. P.) — O mercado de titulos funccionou esta manhã após a abertura com ligeira tendencia para a alta, observando-se oscillações fracionaes. A actividade era moderada. As emissões officiaes não mostravam um aspecto regular, melhorando umas e baixando outras.

O algodão subiu quinze cents, sendo fixado o preço de 11.85 para as entregas no mez corrente.

A Camara Municipal em Sessão

Como transcorreu a 8.ª sessão ordinaria da Camara — O discurso do sr. Pedro Ernesto na União Trabalhista lido pelo sr. Frederico Trotta — Amnistia fiscal para os contribuintes em atrazo — Um projecto mandando criar o "Diario Municipal" — Requerimentos approvados — Continua hoje a votação em segunda discussão do Regulamento da Secretaria

A Camara Municipal do Districto Federal realizou hontem, a sua 8ª sessão ordinaria da 1ª legislatura.

A's 14 horas, com a presença de 19 vereadores, o presidente conego Olympio de Mello, secretariado pelos vereadores Edgard Romero e Moura Nobre declarou aberta a sessão.

O EBPEDIENTE

Depois de lida e approvada a acta da sessão anterior, passou o secretario á leitura do expediente que constou do seguinte:

Officio n. 102, do presidente interino do Estado de Alagôas ao 1º secretario da Camara Municipal, agradecendo a communicação da installação da Camara ee leição da respectiva mesa.

Requerimentos: do sr. Muccio Cordeiro e outros professores do curso de continuação e aperfeiçoamento, solicitando reajustamento de seus vencimentos;

do sr Altamirando de Paula Barros e outros (Auxiliares de Policiamento de Jardins) solicitando a mudança de denominação de seu cargo para o de Guardas Jardins;

do sr. Frederico F. Magalhães e outros, encarregados de Locomoção da Secretaria Geral do Gabinete, solicitando equiparação de vencimentos.

São lidos e vão a imprimir os seguintes requerimentos:

N. 79, de 1935, subscripto pelos srs. Frederico Trotta e José Lobo pedindo seja officiado ao sr. prefeito solicitando a collocação urgente de meios fios na rua Dr. Nunes, na estação Pedro Ernesto;

N. 80 de 1935 subscripto pelo sr. Frederico Trotta, pedindo seja officiado ao sr. prefeito, solicitando providencias para o calçamento da rua Delta, situada na 21ª circumscripção;

n. 82, de 1935, subscripto pelos srs. Jorge Mattos e outros pedindo seja officiado ao sr. prefeito, pleiteando a amnistia ás multas decorrentes de tabelamento de generos;

n. 83, de 1935, subscripto pelo sr. Corrêa Dutra, pedindo seja officiado ao sr. prefeito, solicitando providencias no sentido de ser regularizada a situação dos operarios da Municipalidade com mais de cinco annos de serviço, e que por ser analphabetos estão privados das respectivas nomeações.

E' lido e vae a imprimir o parecer da Commissão de Assistencia Social ao projecto n. 5. de 1935.

E' lido e vae a imprimir o parecer da Commissão de Justiça, ao projecto n. 8. de 1935.

E' lido, vae a imprimir e é despachado ás Commissões de Justiça e de Orçamento, o projecto n. 15, de 1935, do sr. Moura Nobre, autorizando o prefeito a criar um orgão de publicidade official com a denominação de "Diario Municipal" destinado á publicação dos actos e expedientes da Camara Municipal e actos da Prefeitura e dá outras providencias.

O DISCURSO DO SR. PEDRO ERNESTO LIDO PELO VEREADOR FREDERICO TROTTA

Na hora destinada ao expediente, o vereador Frederico Trotta fazendo uso da palavra, leu o discurso pronunciado pelo sr. Pedro Ernesto, na séde da União Trabalhista Humanitaria.

Durante o seu discurso, o sr. Frederico Trotta foi muito apartеado pelos vereadores Heitor Beltrão e Alberico de Moraes.

A SEGUNDA DISCUSSÃO DO REGULAMENTO DA SECRETARIA

Na ordem do dia continuou a 2ª discussão do projecto n. 2 Regulamento da Secretaria da Camara Municipal, tendo sido annunciadas successivamente as discussões sem debates encerradas, dos artigos ns. 34, 35, 36, 37, 38 e 39 e seus §§ e a discussão do art. 40 e emendas.

Falou o sr. Heitor Beltrão. E' encerrada a discussão. Annuncia-se a discussão, sem debates encerrada, do artigo 41. Annuncia-se a discussão do artigo 42 e emenda. Annunciam-se, successivamente, as discussões sem debates encerradas dos artigos 43, 44 e seus §§, 45, 46, 47, 48, 49, 50 e emendas 51, 52, 53 e seus §§ e 54. Annuncia-se a discussão do artigo 55 e seus §§ e emendas. Fala o sr. Heitor Beltrão.

Annunciam-se successivamente, as discussões sem debates encerradas dos artigos 56, 57, 58 e § e 59. Annuncia-se a discussão do art. 60 e emendas. Annunciam-se, successivamente, as discussões sem debates encerradas dos artigos 61 e §, 62, 63, 64, § e emenda, 65, 66, 67, 68, 69 e emendas; 70, 71, 72, 73, §§ e emendas, 74 e emenda 75, 76, 77, 78 e emenda, 79, 80 e emenda, 141 e 142. Annuncia-se a discussão sem debates encerrada do art. 84 e §. Annuncia-se a discussão do art. 85, § e emendas, tendo falado o sr. Heitor Beltrão.

Annuncia-se, successivamente as discussões, sem debates encerradas dos artigos 86, 87, 88 e emendas, 89, 90 e emenda, 91,

Vereador Oswaldo Moura Nobre, que apresentou o projecto criando o "Diario Municipal"

92, 93, 94 e paragraphos, 95 e paragraphos, 96, 97, 98 e 99. Annuncia-se a discussão do artigo 100 e emenda. Fala o sr Heitor Beltrão. Annunciam-se, successivamente, as discussões sem debates encerradas, dos artigos 101 e emenda, 102, 103 104 e emenda. Annuncia-se a discussão do art. 105 e emendas. Annunciam-se successivamente as discussões sem debates encerradas dos artigos 106 e emendas e 107 e emendas. Annuncia-se a discussão do art 109. Annunciam-se, successivamente, as discussões sem debates dos artigos 110, 111, 112 e 113. Annuncia-se a discussão do art. 114 e emendas. Fala o sr. Heitor Beltrão. Annunciam-se successivamente, as discussões sem debates encerradas, dos artigos 116, 117, 118, 119, 120, 121 122 e emendas; 123, 124 e emendas, 125 e emenda, 126 e emenda. Annuncia-se a discussão do art. 127 e emendas. Annuncia-se a discussão, sem debates encerrada do art. 128 e emenda. Annuncia-se successivamente, as discussões dos arts. 130, 131 e emendas, 132, 133 e emendas. 134, 135, 136, 137, 138, 139, 140 e emenda, 141 e 142. Annuncia-se a discussão do art. 143 e emendas. Annunciam-se, successivamente, as discussões sem debates encerradas, dos arts. 144, 145, 146, 147 e emendas 148, 149 e 150. Annuncia-se a discussão do art. 151 e emendas. Annunciam-se, successivamente, as discussões sem debates encerradas, dos arts. 152, 153, 154, 155, 156 e emendas, 157, 158, 159 e emenda, 160, 161 e emenda 162, 163 e emenda 164, 165, 166, 167, 168, 169, 170, 171, 172 e emenda e 173. Annuncia-se a discussão do art. 174 e emenda. Annunciam-se, successivamente, as discussões sem debates encerradas, dos artigos 175, 176, 177, 178, 179, 180 181, 182, 183, 184, 185, 186, 187 188, 189, 190, 191, 192 e emenda, 193, 194, 195, 196, 197 e 198. O sr. presidente communica que está encerrada a 2ª discussão do Parecer n. 2 de 1935 e vae submettel-o á votação. Submettidos successivamente á votação são approvados os arts. 1º e 2º. O sr. presidente submette a votos a emenda suppressiva ao artigo n. 3. E' approvada. O sr. Alberico de Moraes pede verificação. O sr. presidente convida o sr. Fernandes Dantas a servir de 1º secretario e proceder á chamada. Feita a chamada respondem 12 srs. vereadores. O sr. presidente declara que, de accordo com o Regimento, não pode continuar a votação por falta de numero. Vae encerrar os trabalhos, designando para a sessão de hoje a seguinte ordem do dia: Continuação da votação, em 2ª discussão, do Parecer n. 2 de 1935, e 1ª discussão do Projecto n. 8, de 1935.

REQUERIMENTOS APPROVADOS

Na sessão de hontem foram approvados os seguintes requerimentos: n. 71, solicitando providencias ao sr. prefeito para o calçamento da rua Adolpho Motta, no districto do Andarahy; n. 72 mandando a Directoria de Engenharia incluir no plano de calçamento a ser executado por concurrencia publica á rua Lobo Junior, nos districtos de Irajá e Penha; n. 73, mandando calçar a rua Jardim, no districto de Engenho Novo; n. 74, solicitando providencias no sentido de pela Directoria de Engenharia ser construida uma pequena ponte na rua Oliveira Mello, esquina da rua Antonio João, em Cordovil no districto de Payuna; n. 75, que fosse officiado ao sr. prefeito solicitando a s. ex. para dar a uma das ruas da cidade o nome de Francisco Valladares; n. 76, suggerindo uma amnistia de 30 dias aos contribuintes para o pagamento, sem multa, dos impostos em atrazo; n. 77, mandando encaminhar uma suggestão ao sr. prefeito no sentido de ser fornecida alimentação aos guardas da Policia Municipal, durante as suas longas horas de trabalho nocturno; n. 78 mandando calçar a rua Candido de Moraes, em Bomsuccesso.

UM PROJECTO MANDANDO CRIAR O "DIARIO MUNICIPAL"

Na sessão de hontem, o vereador Oswaldo Moura Nobre apresentou á consideração da Camara um projecto autorizando o prefeito a criar um orgão de publicidade com a denominação de "Diario Municipal", destinado á publicação dos actos e expedientes da Camara Municipal e da Prefeitura. O referido projecto autoriza o prefeito a abrir os necessarios creditos, até a importancia de réis 3.000:000$000 para a acquisição de material e pagamento do pessoal.

Os Escandalos da Auxilios Mutuos

INTEIRAMENTE CONFIRMADAS AS ALLEGAÇÕES DO DR. AMARAL PIMENTA

Attendendo á pesquisa a que nos obrigamos, com a entrevista publicada a 12 do corrente pelo dr. Amaral Pimenta, actual advogado da Auxilios Mutuos, fomos, hontem, ao cartorio da 2ª Vara Civel, para conhecer do escandaloso processo da liquidação de sentença.

Com espanto, além do processo, que, pelas folhas citadas tudo confirma os termos da entrevista, a elle appensado já encontramos a resposta do dr. Arthur Fernandes, "sem fundamento de contestação", em uma pagina dactylographada, limitando-se a dizer que o dr. José Antunes da Rosa, presidente actual, não provou a sua qualidade, muito embora por elle dr. Fernandes, fosse s. ex. citado para sciencia da penhora feita na 6ª Vara Civel ora já embargada, e, finalmente, "de que o accordo estava feito".

E' vergonhoso o inescrupulo desse "causidico", que, a bem da moral, será desmascarado pela propria justiça.

Pelo que sabemos, esses autos irão, em conclusão, amanhã ao dr. juiz, que jámais mandará cumprir um despacho anterior, de ser tomado por termo o accordo, já que se fez, nos autos de seu conhecimento, "tamanho escandalo" de saque aos cofres de uma Associação Beneficente.

Quanto á penhora da 6ª Vara, o dr. juiz já recebeu os embargos oppostos pelo dr. Amaral Pimenta, determinando que se proseguisse no feito.

Fomos ainda informados de que, com a resolução da Côrte, na defesa de um aggravo, falassem o dr. Amaral Pimenta, e bem assim o dr. Arthur Fernandes, á ultima hora constituido naquelle feito por tres directores dissidentes, o que feriu a letra "a" do art. 92 dos Estatutos, que outorga apenas poderes ao presidente para representações em juizo, será feita reclamação á Commissão Disciplinar e justiça da egregia Côrte, com a valiosa documentação, que algo melhor dirá sobre a personalidade de Arthur Fernandes.

O DIARIO CARIOCA, que se esforça por tão salutar campanha em prol das "viuvas" e "orphãos" ora desamparados, dará cabal desempenho a sua missão, mesmo "ex-officio", buscando a intervenção da policia que estará a postos para punir os infractores.

RIVAL

HOJE — A's 16 hs. — Em Vesperal da Mocidade (a preços reduzidos) e á noite ás 20 e 22 hs.

Dulcina - Odilon

57.ª, 58.ª e 59.ª representações de

Bebézinho de Paris

(4 actos armados em torno de um absurdo) de Darthés e Damel, traducção de ODUVALDO

O maior successo comico de todos os tempos !

Estupendas criações comicas de DULCINA — ODILON e ARISTOTELES

SABBADO — Vesperal ás 16 hs. BEBE'ZINHO DE PARIS

Bilhetes á venda para hoje, amanhã e depois

A SEGUIR: Fredaine vae casar...

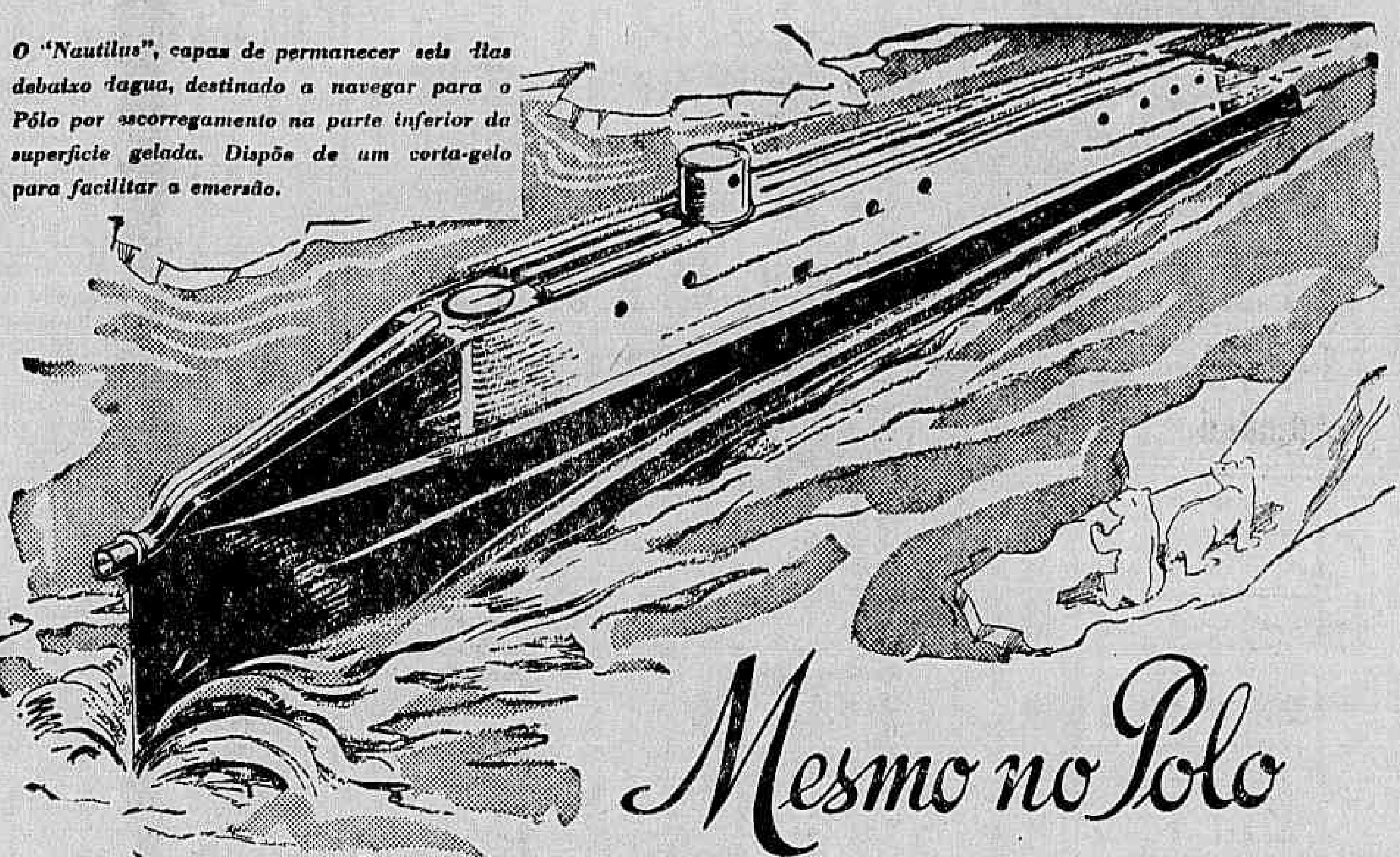

O "Nautilus", capaz de permanecer seis dias debaixo dagua, destinado a navegar para o Pólo por escorregamento na parte inferior da superficie gelada. Dispõe de um corta-gelo para facilitar a emersão.

Mesmo no Pólo

UM REFRIGERADOR E' NECESSARIO!

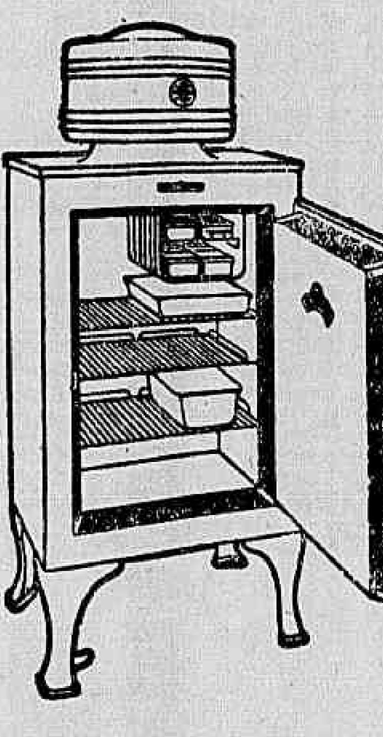

O modelo "De Luxe" X-7. Moderno, elegante, ultra-silencioso. O ideal para familias grandes.

Além de lampada solar, ventiladores, aquecedores e fogões electricos e machina de lavar, fabricados pela General Electric, o "NAUTILUS" conduz um refrigerador em sua viagem ao Polo Norte! Vê a senhora que mesmo no Polo um refrigerador é indispensavel.

Por estarmos na estação do frio não deixe de comprar o seu refrigerador. Sómente com elle a senhora poderá conservar os alimentos em perfeito estado, em qualquer estação do anno.

Não queira, porém, *qualquer refrigerador*; exija os fabricados pela General Electric, que lhe assegura um producto capaz de enfrentar o proprio Tempo! Os refrigeradores que ostentam o monogramma G. E. são garantidos por quatro annos, comquanto nos laboratorios da General Electric haja alguns funccionando ininterruptamente desde 1915!

Os productos que ostentam o monogramma G. E. merecem irrestrictamente a sua confiança, porque em cada um delles a General Electric empenha o seu conceito universal.

LOJAS GENERAL ELECTRIC

Aggrava-se Cada Vez Mais a Questão Italo-Abyssinia

O CONFLICTO ESTA' DIRECTAMENTE RELACIONADO COM A FRANÇA E A INGLATERRA

O Governo de Roma Tenciona, ao Que se Diz, Deixar a Liga das Nações

Ras Taffari

PARIS, 15 (A. B.) — A tensão crescente no conflicto entre a Italia e a Abyssinia continua a ser acompanhada pela imprensa daqui, com grande ansiedade.

Depois de dizer que o conflicto que relaciona directamente com a França e a Inglaterra, citando as "demarches" que têm sido feitas pelos embaixadores dos dois paizes, "L'Intransigeant" escreve:

"Os governos francez e britannico tudo têm experimentado desde novembro passado para a approximação itala-abyssinia, e conseguiram impedir um conflicto armado.

Ambos os governos, agora duplicarão os esforços para conseguir um accordo entre a Italia e a Abyssinia, ou pelo menos melhorar suas relações antes da sessão do Conselho da Sociedade das Nações, no dia 20, occasião em que a Abyssinia pretende apresentar para debate a questão."

"Se o conflicto fôr realmente discutido em Genebra — previne o "Intransigeant" — a Sociedade das Nações será ameaçada por uma nova crise, porque a Italia provavelmente não concordará em ser admoestada perante a Liga por uma nação mais fraca e menos civilizada".

DISPOSTA A ABANDONAR GENEBRA

LONDRES, 15 (A. B.) — Segundo o "Daily Express", a Italia tencionaria abandonar a Sociedade das Nações, no caso desta ultima intervir no conflicto italo-abyssinio, que a Italia considera um assumpto que lhe é affecto exclusivamente.

O mesmo jornal declara que a commissão italo-abyssinia que se occupará da arbitragem na questão das fronteiras será provavelmente instituida sem demora, mas não se occupará senão de dois casos especiaes emquanto que os restantes permanecerão sem solução.

— O —

Theatro-Escola

— NO —

MUNICIPAL

e a força indomavel de uma Idéa!

«DEUS»

a grande peça de RENATO VIANNA está batendo o "record" de representações no principal theatro da cidade onde até hoje não se registrára facto semelhante

TERCEIRA SEMANA

de lotações repletas e receitas tres e quatro vezes maiores que as obtidas com "SEXO" na primeira temporada

ULTIMOS DIAS

para estréa da Companhia Ingleza

Poltronas - 5$000 — Traje commum

(Impropria para menores)

"Para mim o espectaculo que o THEATRO - ESCOLA me proporcionou, hontem, no MUNICIPAL, valeu por uma das mais fortes emoções artisticas que me têm sacudido a alma!

Gostei immensamente do enredo de "DEUS", da audacia do seu thema e do doce poema do seu romance!"

BERTA SINGERMAN

HOJE e AMANHÃ: -- A's 21 horas --

"DEUS"

O Senado e a Imprensa

A A. B. I. AGRADECE A MOÇÃO DE CONFIANÇA AOS JORNALISTAS

Agradecendo ao senador Pacheco de Oliveira a iniciativa de uma moção de confiança approvado pelo Senado da Republica no "Dia da Imprensa" o presidente da Associação Brasileira de Imprensa endereçou ao senador bahiano o seguinte telegramma: — "A justiça feita por v. ex. á imprensa brasileira teve magnifica repercussão na Associação Brasileira de Imprensa. Póde ter v. ex. a certeza de que no grande momento historico que atravessamos, a imprensa, interpretando o sentimento nacional, saberá concorrer para a victoria da boa causa. Attenciosas saudações, Herbert Moses, presidente."

Cinema

Films em Cartaz

PALACIO — "Seu maior triumpho" (Ufa) com Martha Eggerth — Horario: 2 — 4 — 6 — 8 e 10 horas.

ALHAMBRA — "A Batalha" — Franco Brasileira — com Charles Boyer — Horario: 2 — 4 — 6 — 8 e 10 horas.

ODEON — "Imitação da Vida" (Universal) com Claudet Colbert — Horario: 2 — 4 — 6 — 8 e 10 horas.

IMPERIO — "Promessa de Mãe" (Metro) com Mady Christians — Horario: 2 — 3.40 — 5.20 — 7 — 8.40 e 10.20 horas.

GLORIA — "O Duque de Ferro" (M. J. C.) com Georg Arliss — Horario: 2 — 3.40 — 5.20 — 7 — 8.40 e 10.20 horas.

PATHE' PALACIO — "Heróes sub-fluviaes" com Edmond Lowe e Victor Maclaglen — Horario: 2 — 3.40 — 5.20 — 7 — 8.40 e 10.20 horas.

BROADWAY — "Alegre Divorciada" — R. K. O. — com Fred Astaire — Horario: 2 — 4 — 6 — 8 e 0 horas.

REX — "O Rei do Bluff" (United) com Wallace Beery — Horario: 2 — 4 — 6 — 8 e 10 horas.

PATHE' — "Frankenstein" (Universal) com Boris Karloff e John Boles.

IPANEMA — "Legião das abnegadas" (Fox e "Charlie Chan em Londres".

MUSICA NO AR

John Boles, o principal interprete de "Musica no Ar" que a Fox apresentará segunda-feira, no Rex

Este delicioso romance musical que a Fox Film apresentará segunda-feira no cinema Rex, além de marcar o "retour" de Gloria Swanson, a elegantissima estrella, tem ainda o prestigio encantador de revelar as mais lindas canções, canções tão bellas ou igualmente bellas como as de — "Paixão de Zingaro".

"Musica no Ar", como indica o seu titulo, é uma fonte perenne de inspiração constante e por isto todo o seu romance nos é contado pelo rythmo embriagador das mais seductoras melodias, as quaes são esplendidamente cantadas pelas vozes de John Boles e Gloria Swanson. Esta reunião Swanson-Boles, constitue sem duvida alguma, a mostra de uma perfeita conjugação de vozes e elegancia, porque não ha um só "fan" verdadeiro que desconheça o chic que possue Gloria Swanson e a varonilidade de John Boles, o galã bem querido de nossas platéas cinematographicas. Além destes dois consagrados astros, vemos ainda June Lang uma lourinha adoravel e Douglas Montgomery, um par antagonico dos dois amantissimos artistas, formando por assim dizer um maravilhoso quartetto de summidades interpretativas das mais bellas que Hollywood nos tem enviado. Por todos estes motivos, "Musica no Ar" será sem duvida alguma o forte attractivo dos elegantes "habitués" do elegante cinema Rex para segunda-feira proxima!

No inicio de "Quando o Diabo Atiça", Clark Gable é padrinho de casamento de Joan Crawford, mas no final... é o noivo!

Sommam-se, multiplicam-se surprezas na acção accelerada, toda nervos, nitidamente esturdia, desse film trepidante, bem Seculo XX, que a Metro vae estrear segunda-feira proxima no Palacio e que tem a fortuna de ser interpretado por Joan Crawford, Clark Gable e Robert Montgomery, além de contar com um quadro de "players" em que se notam Billie Burke, Rosalina Russel, Charles Butterworth e Frances Drake, sob a direcção de W. S. Van Dike.

Uma das sequencias mais animadas, é sem duvida, no inicio, a que mostra Joan Crawford, noiva de Robert Montgomery (para desespero de Clark Gable, naturalmente), acompanhada do padre, dos convidados, etc., na igreja, á espera do noivo... que se havia casado na vespera com Frances Drake!

Está claro que disso nascem incidentes divertidissimos e que Joan Crawford, mais tarde, porque Clark Gable a adora, e ella tambem adora Clark Gable, póde vingar-se — e se Gable no inicio do film seria o seu padrinho de casamento, no final passa a ser o seu noivo! São coisas que sucedem "quando o diabo atiça"...

"Quando o Diabo Atiça" é um film cem por cento elegante. Joan Crawford surge chic como sempre, e Gable e Montgomery surgem mais elegantes que nunca. Optimo alfaiate e dos estupendos galãs! Os modelos de Joan Crawford, já se sabe, são de Adrian.

Clark Gable, na casaca impeccavel de "Quando o Diabo Atiça..."

(Instituto Orthopedico Lazzarini)

Cintos para Hernias -- (Quebraduras)

Casa fundada em 1915 — Rio de Janeiro — Avenida Gomes Freire, 146 — quasi esquina da rua Riachuelo). O cinto orthopedico Lazzarini é um bello apparelho indicado pelos srs. medicos, porque é feito sob medida sem nenhuma mola de ferro, podendo o paciente andar a cavallo e fazer qualquer trabalho, produzindo a contenção perfeita de qualquer hernia. E' o unico cinto que obteve privilegio de invenção com Patente Off. 15.199 — e que foi premiado com Medalha de Honra na ultima Exposição do Centenario do Brasil. Por prescripção medica fabricamos, sempre sob medida com a maxima perfeição e competencia cintos para ptosi (estomago caido), rins moveis, obesidade, ventre caido, hernia, umbilical, epigastrica, cintos post-operação, para eventrações de barriga aberta, appendicite, etc. Peça conselhos e informações ao seu medico e este lhe dirá que o Instituto Orthopedico Lazzarini é o melhor desta capital.

Escreva pedindo catalogos e informe-se pelo telephone 22-4362. Aberto das 9 da manhã ás 6 da tarde.

Para as exmas. senhoras, moça competente para tirar medidas e collocar qualquer cinta.

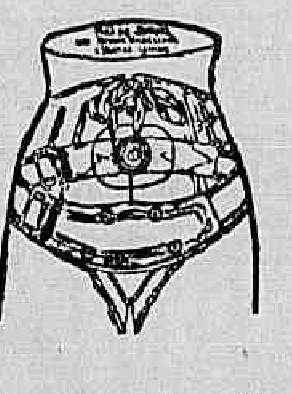

Cinto de ventre caido hernia umbilical

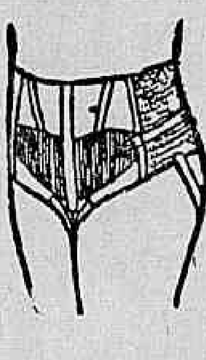

Cintura para ptosi (estomago caido)

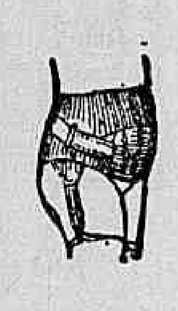

Cinto de ventre caido.

A significação das letras S A E - 40

Embora a maioria dos automobilistas tenha visto nas latas de oleo para automoveis as letras "SAE-40", ou outros numeros depois das letras, poucos sabem a significação desses numeros. Comtudo, são importantissimos para quem possue automovel, porque indicam o corpo, ou viscosidade, do oleo.

As letras "SAE" são as iniciaes da "Society of Automotive Engineers", a mais importante organização de engenheiros automobilisticos do mundo, composta mais ou menos dos proeminentes engenheiros das principaes fabricas de automoveis, como tambem de technicos de petroleo, borracha, pneumaticos, aço, vidro, madeira, tecidos e outras industrias cujos productos contribuem ou são usados na fabricação, manutenção e funccionamento de automoveis. Entre as suas funcções, essa autorizada associação "standardizá" os typos para os productos de petroleo.

A "SAE" serve-se de numeros para indicar a viscosidade, ou corpo, dos lubrificantes para automoveis. Por isso, quando o "SAE-60", significa que o oleo contido na lata é muito grosso e pesado, proprio para climas excessivamente quentes. Quando a lata indica "SAE-10", o automobilista póde ter a certeza de que o oleo é leve, que flue livremente, preparado que está para lubrificar a temperaturas bem baixas. Quanto menor for o numero de "SAE" mais leve será o oleo. Os numeros variam de "SAE-10", significando o typo de oleo mais leve, até "SAE-70" que indica o typo do oleo mais viscoso. Antigamente, os oleos eram apenas designados por "leves", "medios" e "pesados". Essa divisão, porém, era muito menos seguro do que a actual que emprega os numeros da "SAE" para indicar os diversos graus de viscosidade.

A maior organização de petroleo no mundo, fabricante de Essolube, o famoso lubrificante para automoveis, toma o maximo cuidado afim de que esse producto se ajuste rigorosamente ás exigencias da "SAE". As latas de Essolube levam as designações adoptadas pela "Associação" e os automobilistas podem ter a certeza de que o oleo contido nessas latas possue na realidade a viscosidade, o corpo, que os numeros na lata indicam. Os laboratorios de Essolube estão continuamente examinando esse famoso oleo para assegurarem-se que corresponde estrictamente áquelles requisitos.

"Tio Sam" é a star principal de "Fusileiros do Ar", o film que tem a dupla de "Ahi Vem a Marinha": Cagney e Pat O' Brien !

James Cagney, em "Fusileiros do ar", segunda-feira, no Broadway

"Fusileiros do Ar" (Devil Dogs of the Air) tendo Tio Sam como principal estrella é o mais emocionante espectaculo no genero e através de suas sequencias gigantescas, filmadas com o auxilio de 102 "cameras" conheceremos o verdadeiro poder das forças do Mar e do Ar dos Estados Unidos, servindo de scenario miraculoso para, mais uma vez, James Cagney Pat O' Brien, lutarem pela conquista de uma pequena linda, desta vez, a encantora Margaret Lindsay e tambem pela conquista das divisas de commando.

As scenas de combate e ataque geral pelo ar, pelo mar e por terra, executado pelas forças americanas contra uma posição fortemente defendida, é dessas coisas que se gravam eternamente na retina de todos sem que se possa explicar de que maneira foi possivel a sua filmagem!

"Fusileiros do Ar", enchendo o céo de façanhas e trazendo para nossos sentidos emoções incontaveis, estará segunda-feira, no Broadway.

Quem esmagou um reinado de terror para salvar um milhão de vidas?

Quem teve tanta argucia e tanta força até poder esmagar um reinado de terror para salvar um milhão de vidas? Que homem estranho e poderoso podia ser esse, capaz de enfrentar os leaderes da Revolução Franceza, arrancando á lamina afiadissima da guilhotina, levantada na antiga praça Luiz XV (hoje praça da Concordia), os desgraçados a ella condemnados?

Uma scena de "O Pinpinella Escarlate"

Só podia ser mesmo "O Pimpinella Escarlacte".

E quem seria afinal, "O Pimpinella Escarlate"? Ainda é cedo para saber. Vamos esperar, com paciencia, melhores informes da United...

LIVRARIA ALVES

Livros collegiaes e academicos

Musica picante, vida picante, enche este novo film de Joahnn Strauss "Uma Valsa na Russia"

Todo o globo terrestre foi enfeitiçado pelo violino de Johann Strauss. De embruxador, de demonio magico, caracterizaram-no as chronicas contemporaneas.

Ao mesmo tempo era dirigente e primeiro violinista. As vezes dirigia a orchestra para depois entrar em certos pontos salientes, com o seu violino, e com um enthusiasmo louco.

O successo de Strauss na Russia foi tão grande que voltou a São Petersburgo durante 12 verões consecutivos.

Conforme chronicas contemporaneas, os applausos ultrapassaram tudo quanto se tinha visto até então.

Pouco faltou para que Strauss não tivesse entrado nos annaes da historia como o rei das valsas de S. Petersburgo em vez de Vienna.

Mas um duello induziu Strauss a deixar a Russia o mais depressa possivel para nunca mais regressar áquelle paiz.

A pessoa que foi a rival do duello, e que pertenceu á alta sociedade russa, foi mantida em segredo absoluto.

Elisa Illiard, no film do Programma Art, "Uma Valsa na Russia, quarta-feira, no Gloria

Os boatos dizem que foi um ministro russo. Tambm essa aventura historica foi aproveitada no film "Uma Valsa na Russia" que o Programma Art exhibirá a partir de quarta feira no Gloria.

Elisa Illiard a famosa soprano da opera de Dresden encarna o papel da condessa Olga Woronzeff e Paul Horbiger o de Johann Strauss.

Dr. Belonha de Campos

Clinica medica — Doenças de senhoras e crianças — Partos — Tratamento rapido e moderno da erysipela. Cons. R. S. José 105-3.° — Ph. 22-7870 — Terças, quintas, sabbados, das 9 ás 11 hs. Res. R. Alexandre Ferreira, 30 - Gavea — Phone 26-2068

BINNIE BARNES CANTA EM "OS AMORES DE DON JUAN"!

Uma das grandes attracções de "Os Amores de Don Juan", consiste na participação de Binnie Barnes, a quem já conhecemos em "Os Amores de Henrique VIII", interpretando uma das esposas do soberano barba-azul, precisamente a de Katheryn Howard. Agora Binnie Barnes será "Rosita", uma das mais romanticas e apaixonadas enamoradas de Don Juan, e nesse papel ella fará ouvir-se em "The Sun Came Up In The Morning", cuja letra foi especialmente escripta para Binnie Barnes por Arthur Wimperis e Arthur Benjamin. Mas Binnie Barnes será apenas uma das enamoradas de Don Juan. Ha dezenas de outras, na vida attribulada do conquistador inveterado e no film tambem. Neste, ellas serão Merle Oberon, Joan Gardner Benita Hume, e muitas outras que "Os Amores de Don Juan" vão revelar, dia 27, quando a United Artists tiver estreado essa producção de Alexander Korda para a London Films, no Rex.

Douglas e Merke Oberon em "Os Amores de D. Juan"

O Imperio exhibirá "O Véo Pintado" de hoje até domingo

Greta Garbo triumphou, ha pouco, no Palacio, em "O Véo Pintado", um triumpho muito seu, aliás. Mas muita gente não poude ver esse film Metro-Goldwyn Mayer — e por isso mesmo elle reapparecerá, hoje, no Imperio, onde se exhibirá até o proximo domingo

Buster Keaton — Amanhã no Pathé Palace

JUNTAMENTE COM UM DRAMA EXCELLENTE — "ELLA FOI UMA DAMA"

Ninguem poderá fazer idéa, do que Buster Keaton pratica. Elle está mesmo uma bola! Com aquella sua impagavel seriedade, vae dando por páos e por pedras, e fazendo com que toda gente ria a mais não poder.

E nesta comedia, elle ainda está mais irresistivel e isso é facil de explicar, pois que está sériamnte apaixonado.

Um grande, um incommensuravel successo de gargalhadas. "Relojoeiro Amoroso"!

O outro film a ser exhibido juntamente com a comedia de Buster Keaton, tem por interprete a linda Helen Twelvetrees e se intitula: "Ella foi uma Dama".

E' um drama de emoção. Um caso intimo que destruiu a vida de uma mulher. Real, humano e enternecedor, este drama offerece mais uma opportunidade a Helen Twelvetrees, de demonstrar o seu grande talento, a sua arte sincera.

Ralph Morgan e Donald Woods, estão no elenco. Um excellente drama que todos hão de gostar.

Doenças do coração e dos Vasos

DIAGNOSTICO ELECTRO-CARDIOGRAPHICO.

Dr. Olyntho de Castro

ASSISTENTE DE CLINICA MEDICA DA UNIVERSIDADE.

Diplomado pela Clinica do Prof. Vaquez, de Paris. Consultorio - 7 Setembro 94 1° andar — segundas, quartas e sextas, ás 3 horas. Phone: 22-4965. Residencia: — 488, Laranjeiras — 25 3822.

George Raft — "Porte-Bonheur"

O novo segredo de triumphar em Hollywood consiste numa coisa bem simples: dansar com George Ratf.

A propria "Rumba" que o Odeon annuncia para segunda-feira, offerece a prova, pois qualquer das tres grandes actrizes que all apparecem — Carole Lombard, Margô e Iris Adrian — estrearam com Raft na sua carreira de bailarinas.

Carole, já consagrada de ha muito como grande figura de Hollywood, só entretanto deu o seu primeiro passo de dansa em "Bolero", tendo por parceiro o vencedor de "Scarface".

Hoje, tão pouco tempo decorrido, todos consideram Carole uma das mais elegantes e lindas bailarinas do ecran, possuidora agora de uma habilidade nova que será valiosissima contribuição para a sua carreira futura no cinema.

Margô, a original bailarina respanhola, dansava com grande exito no "roof-garde" do hotel Waldorf-Astoria em Nova York, sem que lhe passasse pela cabeça nem Hollywood, nem o cinema.

Mas Raft a escolheu para sua "partenaire" durante uma série de apresentações pessoaes no Paramount Theatro de Nova York, e o que dahi resultou foi

Margô é uma das estrellas de "Rumba"

Margô seguir para Hollywood, onde a Paramount immediatamente lhe confiou um dos principaes papeis de "Rumba".

"Vivendo em Velludo" (Living On Velvet) está tomando fórmas de um bello film.

Molestias dos Pulmões

Dr. Friedmann, rua Alvaro Alvim nº 24 (Cinelandia) de 1 ás 4.

A Ultima Assembléa Geral do Syndicato Brasileiro de Bancarios

Votação do ante-projecto do augmento de salario

Communicam-nos do Syndicato Brasileiro de Bancarios:

"Realizou-se na terça-feira ultima, dia 4, na séde do Syndicato, a assembléa geral extraordinaria para proseguimento da discussão e inicio da votação das emendas do ante-projecto de salario. A's 20 horas, achando-se a sala repleta, o presidente declarou aberta a sessão, convidando para fazerem parte da mesa os representantes dos syndicatos de bancarios do interior que se achavam presentes, e o secretario da Federação das Classes Trabalhadoras de Pernambuco, ora nesta Capital, onde veiu participar dos trabalhos do Congresso de Unidade Syndical.

Approvadas as actas de duas assembléas anteriores, foi dada a palavra ao vice-presidente, membro da commissão de salario e relator do ante-projecto para communicar á casa o andamento da campanha e relatar as emendas apresentadas pelos bancarios do Districto Federal.

O referido relator depois de saudar em nome dos bancarios desta capital os collegas do interior e o heroico proletariado pernambucano, passou a dar conhecimento das ultimas providencias tomadas pela Commissão Executiva relativamente á reivindicação em fóco.

Communicou aos presentes que o Syndicato vem recebendo o apoio irrestricto dos co-irmãos de todo o Brasil, alguns dos quaes já enviaram o seu e enviando a esta Capital delegados como credenciaes para a approvação final das emendas, do que resultará o projecto unico a ser apresentado e defendido pelos bancarios do paiz.

Alludindo a um projecto ha dias apresentado á Camara, communicou á casa que o seu autor, como já fôra noticiado na imprensa, se comprometteu a retiral-o, afim de dar apoio ao projecto nacional.

Depois de fazer considerações de ordem pratica no sentido de encaminhar os debates, fez sentir a necessidade de serem conferidos poderes á Commissão Executiva, para discutir em nome dos bancarios do Rio, com os delegados do interior, as emendas apresentadas.

Essa medida, posta em votação, mereceu approvação unanime.

Votado em primeira discussão o projecto em globo, passou-se a discussão das emendas, tendo prevalecido o principio de salario-necessidade. Quanto ás gratificações que os bancos vêm pagando, embora não votada a emenda respectiva, verificou-se a tendencia da assembléa para consideral-as pagamento de serviço, abolindo-se o criterio de favor.

Diversas emendas trouxeram á assembléa o enthusiasmo que traduz o animo da classe pela reivindicação do momento.

Em virtude do adiantado da hora, foi proposta e acceita a suspensão da discussão, prorogando-se a assembléa para outro dia.

O vice-presidente lembra os obstaculos a serem transpostos e em nome da Commissão Executiva faz um appello aos bancarios no sentido de darem pelo menos um dia de vencimento para o custeio da campanha, sendo applaudido ao terminar.

Tomou então a palavra o representante dos Syndicatos de Santos e São Paulo, para lavrar o seu protesto contra os ataques feitos por um semanario integralista ao Syndicato e seus dirigentes. A assembléa acclamou-se applaudindo calorosamente o orador. O presidente recommenda a este que não se afaste do assumpto, o que leva o orador a retirar-se da mesa [illegible]. Um associado integralista reclama, negando a soberania da assembléa para decidir a materia. A assembléa manifesta-se contrariamente, garantindo a palavra ao orador. O associado integralista insiste no seu ponto de vista e entre manifestações de desagrado e protestos vehementes da assembléa retira-se da sala [illegible].

Pede a palavra um associado, que propõe uma moção de confiança e de solidariedade á Commissão Executiva, sendo a proposta approvada sob applausos.

Falaram, finalmente, os representantes dos Syndicatos de Porto Alegre, Curityba e Juiz de Fóra, assim como o representante da Federação de Pernambuco, encerrando-se então a sessão".

MUSICA

CONCERTO SYMPHONICO DA ORCHESTRA MUNICIPAL

Sabbado 25, ás 16 horas, Lorenzo Fernandez, dirigirá a Orchestra Municipal

Neste concerto, o illustre compositor apresentará uma novidade para o Rio: tres choraes de Bach arranjados para orchestra por Respighi.

Completará o programma o Concerto de Schumann, para piano e orchestra, com Tomás Teran ao piano, Sarka, poema symphonico de Smetana e o "Reisado do Pastoreiro", de Lorenzo Fernandez.

INSTITUTO NACIONAL DE MUSICA

O Instituto Italo-Brasileiro de Alta Cultura, organisou um curso de italiano no Instituto Nacional de Musica.

Para a inauguração deste curso, realizar-se-á sabbado, 18, ás 16 horas, uma festa musical, cujo programma dedicado inteiramente á musica de Vivaldi, constitue uma bella manifestação de arte antiga italiana.

Nelle figuram o "Concerto em fá maior", para tres violinos, com acompanhamento de piano, o "Concerto em sol menor" para violino com acompanhamento de quartetto de cordas e orgão, e ainda o "Adagio" do concerto em la menor.

As violinistas Mariuccia Jacovino, Cynira Roubaud e Heloisa Marques de Lima, executarão o Concerto em fá maior com Radamés, Gnattali ao piano.

Ainda Mariuccia Jacovino será a solista dos dois outros numeros do programma.

O professor Vincenzo Spinelli falará sobre "A sonata para violino e Antonio Vivaldi".

A ORCHESTRA MUNICIPAL E OS SEUS CONCERTOS GRATUITOS NO THEATRO JOÃO CAETANO AOS DOMINGOS PELA MANHA

Por iniciativa do dr. Raul Cardoso, d. director do Patrimonio Municipal, a orchestra symphonica do Theatro Municipal realizará no proximo domingo, ás 10 1|2 horas da manhã no Theatro João Caetano, o seu segundo concerto dedicado ao publico em geral e inteiramente gratuitos (portas abertas).

O programma dessa manhã musical será o seguinte: 1) — Carlos Gomes — Symphonia do Guarany; 2) — Alberto Nepomuceno — Serenata (só para instrumentos de arco); 3) — Haendel — Largo (sólo de oboé pelo professor Alberto Lazzoli, com acompanhamento de orchestra); 4) — Rimsky — Korsakow — Scheherezade.

Dr. Oswaldo Barbosa

PROF. DE CLINICA MEDICA DA FACULDADE DE MEDICINA DO PARA'

Doenças do figado, estomago, pulmões e coração.

Installações completas de electricidade medica, raio X, alta frequencia, banhos hydro-electricos e de luz, raios ultra vermelhos e ultra violetas.

EXAMES DE LABORATORIO

CONSULTORIO 7 de Setembro, 135, 3.° andar — 22-0598

RESIDENCIA — Rua Paulino Fernandes, 82 — Botafogo — 26-2231.

Ganancia Insaciavel...

Não satisfeita com os lucros fabulosos que arranca da economia da população com gaz pobre e uma illuminação que nos custa os olhos da cara a Light ainda usa de outros differentes processos para arrancar o suor dos seus clientes e servidores opprimidos e escravizados!

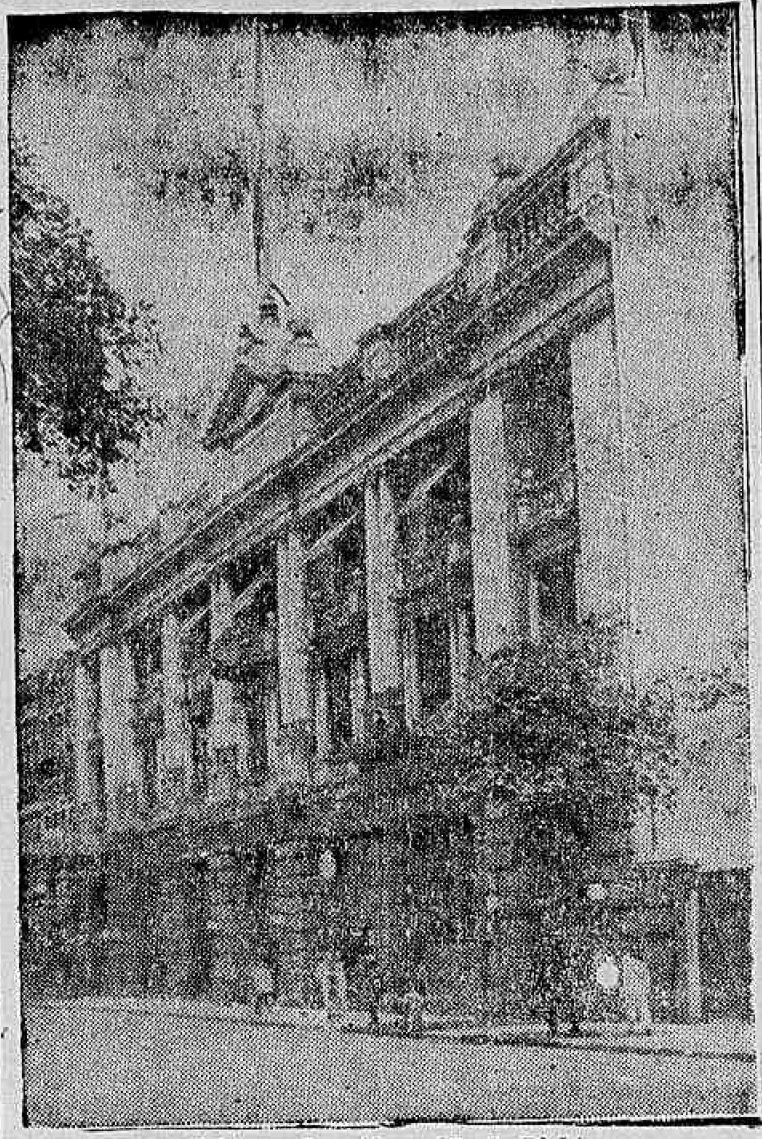

O edificio onde está a séde da Light

Um motorneiro, cujo nome pediu-nos occultar, veiu trazer á nossa reportagem uma denuncia grave contra a Caixa de Pensões e Aposentadoria da Light e companhias associadas, que, alardeando fornecer soccorros medicos gratuitos e seus associados, apenas lhes dá a consulta medica, cobrando pela receita o "couro e o cabello!"

Essa e outras denuncias do motorneiro J. B. estão graphadas com sua propria letra em um documento que archivamos.

Na referida missiva são apontados ainda outros factos graves de que nos occuparemos a seguir.

A Light continua as suas investidas contra a bolsa dos seus consumidores.

Dispondo nos seus "Departamentos technicos" de um apparelhamento burocratico especializado nos difficeis mistéres, a poderosa empresa usa de "poderes especiaes" para exigir dos seus indefesos clientes multas e um sem numero de outras coisas que lhe rendem, por fonte excusa, fabulosos lucros annuaes.

Contam-se aos milhares as reclamações nesse sentido que temos recebido.

Ora é um deposito de luz ou gaz que o consumidor, depois de reclamar no escriptorio da empresa tres, quatro e mais vezes, deixa lá ficar, deante das exigencias que a "technica" burocratica dos assaltantes da rua Larga emprega para cansar a paciencia do cliente que, afinal, é obrigado a pagar de novo, se quizer ter luz na nova residencia. E' que a Light, tendo o privilegio do fornecimento de luz, gaz e força á população, pode usar de toda a sorte de artificios para arrancar os ultimos tostões do povo que, ante a impossibilidade de recorrer a outro fornecedor, não tem outro remedio senão ser garroteado nos seus guichets.

DUAS VICTIMAS DA GANANCIA DA LIGHT NA REDACÇÃO DO "DIARIO CARIOCA"

Hontem recebemos a visita de mais duas victimas dos tentaculos insaciaveis do polvo canadense, as quaes nos vieram revelar mais dois processos novos de arrancar o dinheiro ao pobre contribuinte, em uso nos "bureaux" juridicos da rua Larga.

EXTORQUINDO A MUQUE!?

Um dos nossos visitantes, o sr. Manoel Fernandes, contounos que reside á rua Pacheco Leão n. 460, no Jardim Botanico, onde é proprietario de uma avenida de casas modestas.

São quatro as casas da avenida do sr. Manoel Fernandes.

Occorre que, ha cerca de dez dias, um dos seus inquilinos mudou-se da casa 2 para a de numero 1 na mesma avenida e pediu á secção de ligações e religações a transferencia do seu deposito, como é do regulamento.

Cerca de oito dias esperou as providencias da companhia para mudar-se, até que teve de attender ás imposições dos compromissos assumidos, e assim foi que, no dia 12 deste mez resolveu mudar-se e não podendo ficar ás escuras ligou a um pendente da casa 2 um fio para illuminar a casa 1 até que a secção de ligações lhe attendesse no novo pedido.

Pois bem: no dia 13, os empregados da companhia, vendo a ligação clandestina, fizeram ao escriptorio a communicação da praxe.

Até ahi nada achamos de extraordinario. O que estranhamos foi a secção juridica mandar intimar, por autoridades policiaes, o proprietario da avenida, nosso visitante, a quem foi exigido o pagamento extra-judicial de 120$000, a titulo de multa pela falta commettida contra os regulamentos da companhia.

E o sr. Manoel Fernandes, apresentando-nos um simples recibo com timbre da Light e assignatura de um preposto do advogado sr. Albuquerque Mello, exclamou indignado!

— Eu paguei para não ficarem privados meus inquilinos da luz da Light, mas isto é uma extorsão!

A PHILANTROPIA DO POLVO...

E' sabido que, por força das nossas leis sociaes, a exploração desenfreada do proletariado, pela Light teve um freio nos primeiros tempos,

Passados alguns mezes, os luminares da jurisprudencia "exquise" do polvo canadense já estavam senhores dos planos mirabolantes para burlar as leis e proseguir suas investidas contra a massa de explorados que ella opprime dentro do sitio permanente das suas officinas. Suas "autoridades" policiaes, punindo summariamente aquelles que "ousarem" formular qualquer queixa cá fóra contra os processos inquisitoriaes usados nas suas secções internas, são inexoraveis!

Dahi se dizer que "a Light é um Estado dentro do Estado"...

O Club Militar e a importante assembléa de hoje

DISPUTAM A SUA DIRECÇÃO DUAS FORTES CORRENTES

A's 20 horas de hoje, terá logar no Club Militar uma importante Assembléa Geral Extraordinaria para a eleição da sua nova directoria e conselhos para o biennio de 935-937.

Vão se defrontar duas correntes encabeçadas pelos generaes Meira de Vasconcellos, actual commandante da Escola Militar, e Guedes da Fontoura, ex-presidente da Commissão de Reajustamento dos Vencimentos Militares.

Esses chefes militares gozam de prestigio e sympathia na nobre classe a que pertencem, sendo, assim, difficil prognosticar-se qual será a corrente vencedora.

Podemos informar que a eleição de hoje está causando vivo interesse nos circulos militares.

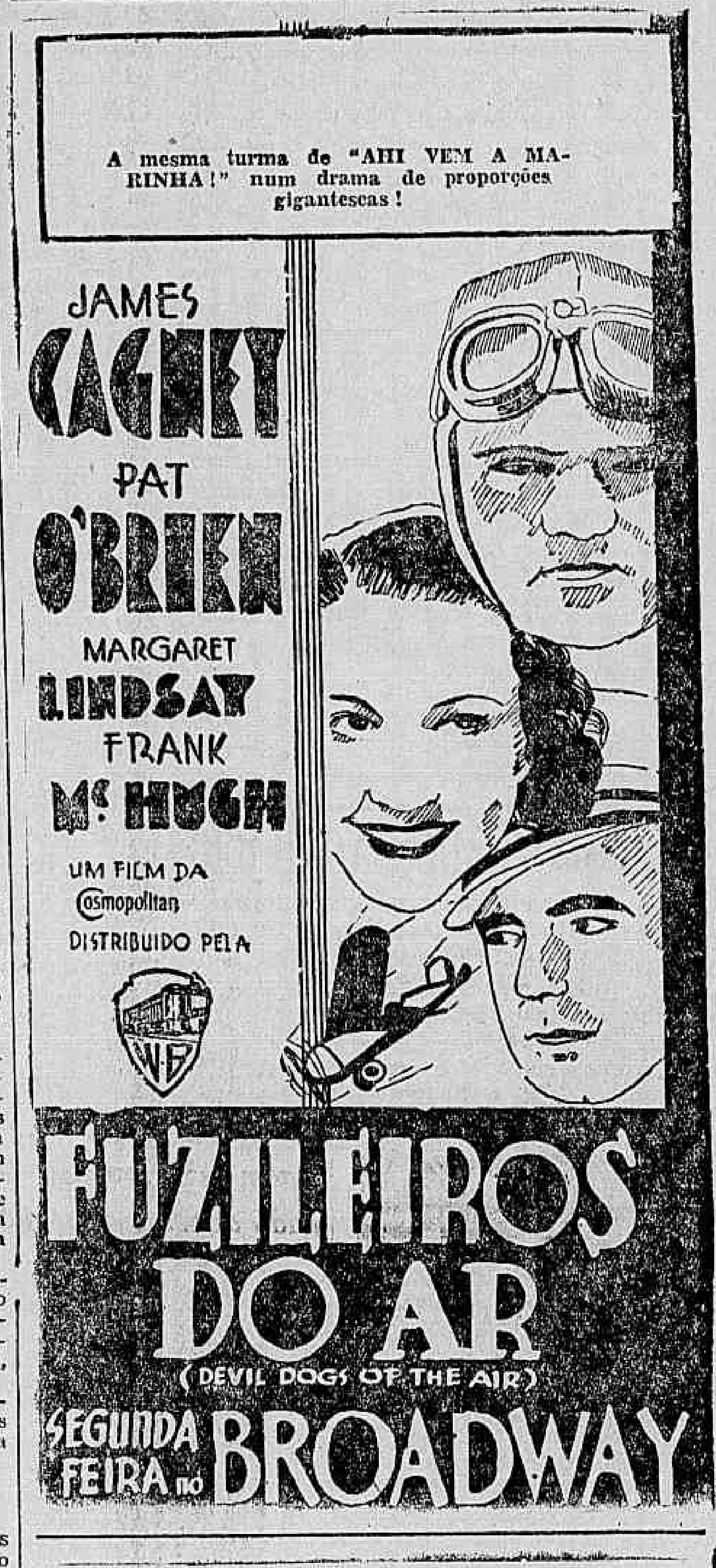

Concurso para o Instituto de Chimica Agricola

Para conhecimento dos interessados o Departamento Nacional da Producção Vegetal communica que as provas para o concurso para provimento dos cargos technicos iniciaes do Instituto de Chimica Agricola deverão ter inicio na proxima quarta-feira, 22 do corrente, ás 1 hora da tarde, na Directoria do Instituto de Chimica Agricola, á rua Jardim Botanico.

A bomba explodiu-lhe na mão e amputou-lhe um dedo

No quintal de sua residencia, á rua Benicio de Abreu n. 45, o menino Jocelyn, de 5 annos, filho de Walter Cesar, brincava soltando bombas,

Em dado momento, a um descuido do menor, uma das bombas explodiu-lhe na mão, produzindo-lhe queimaduras no rosto, amputação do 1º dedo e mutilação do segundo, da mão direita.

GONORRHE'A

Cura radical e rapida no homem e na mulher, aguda ou chronica por mais antiga com injecções hypodermicas inoffensivas sem reacção de especie alguma. Tratamento da prostatite, orchite, impotencia (em moço), estreitamento. Corrimento, regra dolorosa, escassa ou demasiada, inflammações do utero e ovario, esterilidade.

DR. JORGE A. FRANCO — Chefe de Laboratorio do Instituto Oswaldo Cruz. — 67, Assembléa, de 2 ás 4 — Telephone 22-3112

Na "Casa do Sargento do Brasil"

DELIBERAÇÕES DE SUA DIRECTORIA

Reuniu-se ante-hontem, a directoria dessa instituição, tomando conhecimento do seguinte: de ter sido representada a Casa do Sargento na solennidade de posse da nova directoria da Associação Brasileira de Imprensa pelos 1º secretario, presidente do C. F. e conselheiro José Antonio da Silva.

Em seguida a mesma directoria deliberou: a) mandar apresentar ao Lyceu Militar os associados José Antonio da Silva, do 2º R. A. M. e Raymundo de Castro Moura, da E. Cav., afim de serem matriculados naquelle educandario, nas vagas postas á disposição dessa sociedade; b) approvar a indicação dos sargentos Pedro Paes e Clemente de Oliveira, para o cargo de delegatarios, respectivamente, nos 3º R. I. e Corpo de Alumnos da Escola Wandenkolk; c) agradecer em officio ao sr. M. Carlos, a gentileza da offerta que fez á bibliotheca dessa instituição, de um exemplar do livro de sua autoria intitulado "Aspectos da Philosophia Universal"; d) enviar ao C. F., para o devido julgamento, 15 propostas para novos associados; e) designar os delegatarios Julio Armando Scart e Raymundo Magalhães de Souza, para representarem a Casa do Sargento no sepultamento do associado Athayde Silva, 2º sargento veterinario da Escola Militar, fallecido no dia 14 do vigente mez.

DR. JOSÉ DE ALBUQUERQUE
CLINICA ANDROLOGICA

Affecções venereas e não venereas dos orgãos sexuaes do homem. Perturbações funccionaes da sexualidade masculina. Diagnostico causal e tratamento da IMPOTENCIA EM MOÇO

RUA 7 SETEMBRO, 207 De 1 ás 9 horas

Secção Economica do DIARIO CARIOCA
DIRECÇÃO, F. J. TEIXEIRA LEITE

Diario Economico

NOTA DO DIA:

A VIAGEM DO SR. GETULIO VARGAS

Quando o Brasil recebeu as visitas dos presidentes Justo e Gabriel Terra, respectivamente da Argentina e do Uruguay, muitas foram as vantagens materiaes e moraes que dellas resultaram para o nosso paiz e para aquellas duas nobres nações irmãs. O acontecimento não sómente serviu para ainda mais consolidar os laços de affecto e de fraternidade que tradicionalmente ligavam o Brasil áquelles povos platinos, como tambem para dissipar alguns malentendidos e dar inicio a um novo intercambio commercial de reaes proveitos para a economia de todos.

A viagem que, amanhã, o sr. Getulio Vargas vae emprehender ás republicas do Prata, não deve ser encarada apenas sob o ponto de vista protocollar. Não é um facto de méra retribuição ás visitas que recebemos dos srs. Agostin Justo e Gabriel Terra. Ella tem, acima de tudo, altas finalidades que não temos o direito de des- [illegible].

Unidos pelos limites fronteiriços, o Brasil, o Uruguay e a Argentina têm interesses reciprocos a defender e problemas economicos a resolver que dependem de uma approximação mais pratica, como seja a assignatura de tratados commerciaes entre as suas chancellarias.

E, observando bem o panorama das grandes realidades e das admiraveis possibilidades do continente, chegaremos á conclusão de que esse intercambio precisa ser incrementado entre todos os paizes sul-americanos. A riqueza e a prosperidade da America dependem desse entendimento entre todos os seus povos, no sentido da permuta de seus productos agricolas e industriaes.

O mercado europeu cada dia se vae tornando mais inaccessivel á exportação sul-americana. E o futuro do nosso continente deve se fundamentar num trabalho amplo de approximação, a que todos os governos precisam dar o maior e o mais efficiente apoio.

A viagem do sr. Getulio Vargas ao Prata tem esse objectivo, cujos frutos mais tarde hão de apparecer. Coincide essa viagem com a installação da Conferencia Economica Pan-Americana, em Buenos Aires, da qual, é de esperar, surgirão optimos resultados para o desenvolvimento economico da America, sem prejuizo de tratados e pactos em separado firmados por paizes interessados nos mesmos.

O bom senso manda reconhecer que o sr. Getulio Vargas não resolveria embarcar, neste momento, apenas com o desejo de passear. O presidente da Republica está convencido de que sua visita ao Prata, trará ao Brasil vantagens e resultados futuros, que hão de pesar satisfatoriamente na balança da nossa prosperidade economica.

de minerio de ferro, endereçou á representação diplomatica naquella cidade, circumstanciado argumento, no sentido de estimular o governo brasileiro a facilitar a exploração das nossas immensas reservas de ferro, incluidas entre as mais valiosas de quantas existem em todo o mundo. Diz o dr. Smith, na sua argumentação, que o seu "processo" não foi estudado na sua plenitude, pelos technicos brasileiros a quem cabia dar a ultima palavra sobre a conveniencia ou inconveniencia de sua applicação nas explorações das minas brasileiras. E reparando essa falta, accrescenta que o seu "processo" não encontra mais contradicção por parte dos que vêm acompanhando a evolução e progresso da siderurgia, e que os seus e artigos publicados na "Iron Age", de 25 de abril de 1929, e na "Michigan Manufacturer and Financial Record", escriptos de 1933 e 1934; e os do dr. Armand Mayer, sob o titulo "Les Procédés Actuels de Traitement Direct du Mineral de Fer", publicados em Paris, em 1932, projectam luz bastante sobre o assumpto e reaffirmam o conceito scientifico em que se baseia insophismavelmente. Pelo lado da technica, accrescenta que um grupo de brasileiros já demonstrou no Rio de Janeiro, de modo concludente, a possibilidade da producção de "ferro-esponja". Passa o dr. Smith a explicar as vantagens do seu processo sob o ponto de vista economico e pratico, deante dos embaraços que se têm apresentado ao Brasil para o desenvolvimento de sua industria siderurgica e conclue dizendo que toda a producção de ferro-esponja, obtida por esse systema encontraria ampla utilização no proprio paiz de origem, podendo mais tarde ser exportada para o mercado norte-americano. Termina suggerindo ao governo brasileiro a installação de uma usina com capacidade para 10 toneladas diarias, a titulo de experiencia.

VISITARA' O BRASIL UMA MISSÃO COMMERCIAL FRANCEZA

O delegado commercial do Departamento, na Europa, acaba de communicar por telegramma ao director geral que visitará brevemente o Brasil uma Missão Commercial que a França vae mandar á America do Sul, em exucursão de propaganda economica e cultural. A idéia da organização dessa Missão, accrescenta, vem sendo objecto de estudo demorado, no Ministerio do Commercio e das Relações Exteriores, que, de commum accordo, acabam de resolver a sua organização. Nos centros commerciaes tem-se essa resolução official como muito opportuna e muito necessaria para intensificação das relações commerciaes entre á França e o Brasil, deante da depressão que soffreu, com a crise dos ultimos annos, o intercambio franco-brasileiro. Os importadores francezes de algodão brasileiro interessam-se pelo mercado desse producto que vem tendo bôa entrada nas praças francezas, e esperam que dessa visita resultem entendimentos uteis para fornecedores e consumidores. E' opinião corrente nos circulos commerciaes, que os importadores brasileiros de artigos francezes não estão fazendo acquisições de mercadorias francezas na mesma proporção em que o estão fazendo os importadores francezes, com relação ao Brasil e que a Missão muito poderá realizar no sentido de intensificar a importação de productos francezes, não só pelo contacto directo que estabelecerá com os mercados desta parte do mundo, como pelos accordos que possivelmente se venham a fazer por essa occasião, com o amparo official dos governos interessados. Da Missão farão parte tambem, ao que se affirma, elementos representativos da intellectualidade franceza, notadamente professores e conferencistas que se encarregarão de estreitar os vinculos das relações culturaes entre as duas nações.

A EXPORTAÇÃO DE PRODUCTOS PARA OLEO

Nunca o Brasil exportou tanto fruto para oleo, como no anno passado: de uma exportação de 74.581 toneladas no valor de 48.030 contos, em 1933, passou a 142.872 toneladas no valor de 66.716 contos de réis, em 1934. Ha no paiz muitas variedades de plantas fornecedoras de oleos, gorduras, essencias, ceras, balsamos e resinas, sendo por isso de esperar que o seu mercado do genero tome grandes proporções dentro de pouco tempo.

EXPORTAÇÃO DE FUMO

O Brasil augmentou muito a sua exportação de fumo, o anno passado: em 1933, por exemplo, exportou 20.097 toneladas, no valor de 29.784 contos; e em 1934, exportou 31.141 toneladas, no valor de 52.308 contos, verificando-se assim um accrescimo, no volume, de 11.044 toneladas e, no valor, de 22.424 contos. Nos centros commerciaes diz-se, porém, que esse augmento não significa que o mercado brasileiro tenha alargado o seu commercio de fumo, por isso que o paiz ainda não attingiu a cifra de exportação que lhe cabia antes da crise iniciada em 1929 e que os paizes consumidores do producto continuam sendo os mesmos, com a particularidade notavel de que alguns delles estão incentivando a cultura do fumo em suas colonias, e outros restringindo a importação.

PELOS ESTADOS

CUYABA', 14 (E. I.) — Pelo porto de Presidente Epitacio foram exportados: no dia 7, 3 bois no valor de 210$; 5 vaccas no valor de 350$; 4 cavallos no valor de 600$; no dia 8, foram exportados 1.947 bois no valor de 136:290$. Por Guajará-Mirim, no dia 7, foram exportados 802 couros diversos no valor de 1:363$; no dia 9, 219 kilos de ipecacuanha no valor de 2:628$; 5.547 kilos de borracha no valor de 12:758$100. Por Porto Murtinho, no dia 8, 1.500 couros vaccuns com 13.561 kilos, no valor official de 20:341$600. Por Ponta Poran, no dia 8, 500 couros vaccuns seccos, pesando 13.560 kilos, no valor official de 20:341$500. Por Corumbá, no dia 3, 93 pelles de lontra no valor de 111$000; 9 amarrados de pelles de porco, no valor de 4:023$; 24 amarrados de pelles de capivara, no de 23:095$; um amarrado de pelles de cervo, 258$; 1.000 couros vaccuns seccos, no de 13:852$500; 200 bois em pé, no de 20:000$; no dia 6, 84 fardos de ipecacunnha, no de 50:770$; 102 saccos de feijão, no valor de 2:356$; no dia 7, 50 saccos de assucar, no de 3:000$; 20 saccos de arroz, no de 650$; 60 barricas de herva-matte, no de 720$; no dia 6, 2 saccos de farinha, no valor de 30$000.

A QUOTA DE SACRIFICIO

CAFEICULTORES PAULISTAS PROTESTAM CONTRA UMA SUGESTÃO DO CONGRESSO DE LAVRADORES

Insurgindo-se contra uma sugestão approvada pelo Congresso de Lavradores, que se reuniu, recentemente, nesta capital, os productores paulistas de cafés finos lavraram energicos e immediatos protestos, endereçando ao dr. Armando Vidal, presidente do Departamento Nacional do Café, os seguintes telegrammas:

"FRANCA (S. Paulo), 13 — Abaixo assignada, proprietaria de diversas fazendas do municipio de Pedregulho, applaude orientação Vossencia no sentido de melhorar a producção de cafés brasileiros. Protesta contra a cobrança da quóta de sacrificio, pedindo facilidades de transportes dos cafés vendidos para exportação, afim podermos combater com armas eguaes concurrencia estrangeira. Attenciosas saudações. — (a) **Casa Bancaria Hygino Caleiro**".

"S. JOÃO DA BOA VISTA (São Paulo), 13 — Os lavradores de café de São João da Bôa Vista protestam contra quóta de sacrificio para corrente anno por acharem prejudicial aos interesses productores cafés finos como são os deste municipio que ficam duplamente sacrificados com seu esforço para melhoria de typos de exportação e pela nova tributação por demais pesada para zonas velhas com médias inferiores a quarenta arrobas. Respeitosas saudações. — (a) Joaquim Osorio Azevedo, Joaquim Candido D. Filho, Procopio Amaral Pinto, José Procopio do Amaral, Theophilo Ribeiro Andrade, Edmundo A. Loyolla, Carlos A. Loyolla, José Procopio O. Azevedo, Luiza Candida O. Azevedo, Waldemar J. Ferreira, Estevam Vaz de Lima, Anna O. Silva Oliveira, Maria Ignez Silva Oliveira, Elias Oliveira, Gabriel A. Silva Oliveira, Antonio Villela Carvalho, José Rabello Villela, Gabriel de Andrade, Francisca A. Oliveira Costa, José Garcia Oliveira, Edgard Oliveira, Westin Alvaro A. Rezende, Henrique C. Vasconcellos, Lucina R. Vasconcellos, Gabriel Rabello Oliveira, Joaquim Bandeira Costa, Maria G. Loyolla Junqueira, Americo de Oliveira Costa".

"FRANCA (S. Paulo), 13 — Acompanhamos movimento protesto contra quóta de sacrificio e pedimos livre transito para cafés vendidos prompta exportação, de accôrdo telegramma assignado Nicesio Mesquita e outros. Saudações. — (a) Olegario Martins Franca, Alberto Pelliciari, José Borges Alves, Serafim Borges Doval, José Ronca, dr. Antonio Barbosa Filho, Daniel Barbucco, João Firminio".

"GARÇA (São Paulo), 13 — Associação Commercial de Garça, representando lavoura deste municipio, grande productora cafés finos, vem perante v. ex. protestar quóta de sacrificio 20 %. Attenciosas saudações. — (a) **Sebastião Carmo Lima, presidente**".

"VARGEM GRANDE (São Paulo), 13 — Lavradores de café de Graina protestam contra quóta de sacrificio para este anno por ser prejudicial aos interesses productores cafés finos. Accresce favor nosso protesto producção desta zona ser este anno cincoenta arrobas mil pés, estando portanto já sacrificados. — (a) João Ferreira de Andrade, Antonio Francisco Pereira, Manoel Villela de Andrade, João Rabello de Andrade, Benedicto Ferreira de Andrade e outros".

"GUARA' (São Paulo), 13 — Interpretando sentimento geral esta zona protestamos contra possivel criação quóta sacrificio. Equilibrio deve ser estabelecido com conquista mercados consumidores mediante facilidades transportes cafés vendidos para prompta exportação, attendendo preferencias mercados consumidores. Saudações attenciosas. — (a) Junqueira Meirelles, Edmundo Barbosa Freitas, Bernardes Cherutti, Sergio Freitas Barbosa, Jeronymo Dias Borges, José Amaral Sobrinho, Jacintho Amaral Muniz, Victal Francisco Alcantara, José Flansino Gomes, Antonio Villela Filho, Leonel Mafud, Amelio Rosa Figueiredo e Nelson Silveira".

* * *

PARA MELHORAR A QUALIDADE DO NOSSO CAFE'

Depois de haver entrado em contacto directo com a lavoura caféeira paulista e de haver examinado as condições actuaes da lavoura de Minas Geraes e dos demais Estados caféeiros, o sr. Odilon Braga, começa a pôr em execução o plano traçado através do Serviço Technico do Café, para a installação de varios melhoramentos, os quaes trarão ao nosso principal ramo da agricultura sensiveis e opportunos beneficios.

Estudando varios aspectos do problema e determinando medidas a serem postas em execução, o ministro da Agricultura recebeu, hontem, em seu gabinete, em demorada conferencia, os drs. Humberto Bruno, director geral do Departamento Nacional da Producção Vegetal e Rogerio de Camargo, director do Serviço Technico do Café.

O plano que começa a ser effectivamente posto em execução pelo Ministerio da Agricultura tem como principal objectivo melhorar a qualidade do nosso café e industrializar as lavouras.

* * *

INAUGURADO O CONGRESSO ECONOMICO EUROPEU

BRUXELLAS, 15 (U. P.) — Foi inaugurado hoje o Congresso Economico Europeu sob a presidencia do sr. Letrocquer, assistindo representantes dos principaes paizes do Velho Mundo.

O presidente pronunciou importante discurso, declarando que um dos maiores problemas que enfrentam todos os Estados reside na clausula de nação mais favorecida inserta nos tratados commerciaes, a qual impede a conclusão de accôrdos regionaes, assim como o convenio geral europeu.

* * *

Moscoso Castro & C. Ltd.
CASA BANCARIA
DEPOSITOS, EMPRESTIMOS E DESCONTOS A'S MELHORES TAXAS
RUA DA ALFANDEGA, 51
TEL. 23-3937 — RIO DE JANEIRO

* * *

BOLETIM DIARIO DE INFORMAÇÕES ECONOMICAS

Communicado do Escriptorio de Informações do Departamento Nacional da Industria e Commercio:

O PROBLEMA SIDERURGICO DO BRASIL E AS SOLUÇÕES DADAS PELO ESTRANGEIRO

Não satisfeito com as cartas e entendimentos pessoaes com a Embaixada do Brasil, em Washington, a que nos temos referido em Boletins anteriores, o dr. W. H. Smith, autor do novo processo de reducção

Informações Financeiras e Commerciaes

CAMBIO

Hontem o mercado monetario abriu e regulou em situação calma e os negocios realizados foram pequenos. O Banco do Brasil declarou operar officialmente a 57$866 em letras bancarias e a 56$540 e letras de coberturas. O dollar á vista se manteve cotado na taxa de .... 11$840 e a libra na de 57$462, e assim ficou o mercado official no primeiro encerramento.

Quando reabriu apresentou-se inalteravel e assim fechou. Nova York 11$510 — Paris $750 — Italia $925 — Allemanha .. 4$620 — Portugal $510 — Hespanha 1$570 — Hollanda 7$870 — Suissa 3$750 — Belgica, ouro, 1$935 — Buenos Aires, papel .. 3$250 — Montevidéo 4$850.

Cabogramma: — Londres .. 57$140 — Nova York 11$660.

OURO FINO

O Banco do Brasil declarou comprar a gramma de ouro fino, ao preço de 19$900, isto é, na base de 1.000|1.000, em barra ou amoedado.

CAMBIO LIVRE

O mercado de cambio livre, hontem, abriu e esteve funccionando em estado fraco. Os bancos em remessas fizeram regulares transacções, e os saques eram feito a 88$800 por libra, á 18$220 por dolar e a 1$202 por franco. As acquisições de coberturas se faziam a 87$800, a 18$020 e a 1$197, respectivamente, e o florim á vista se cotava a 12$360. Nessas condições deixamos o mercado livre no primeiro fechamento.

Na reabertura, o mercado de cambio livre, revelou-se ainda mais frouxo e com as taxas em baixa, tendo os bancos estrangeiros passado a operar para o bancario a 89$500 por libra, a 18$380 por dollar e a 1$215 por franco e para o particular a 88$900, a 18$180 e a 1$210, respectivamente.

Quando fechou a libra desceu 300 réis e foi cotada a 89$200.

O BANCO DO BRASIL AFFIXOU A SEGUINTE TABELLA OFFICIAL

A 90 d|v.: — Londres 57$366
A' vista: — Londres 57$744 — Nova York 11$840 — Paris $975 — Suissa 3$830 — Allemanha 4$770 — Italia $975 — Portugal $520 — Hespanha 1$620 — Belgica, ouro 2$005 — Buenos Aires, papel 3$400 — Montevidéo 5$350 — Hollanda 8$020.
Cabogramma: — Londres .. 57$462.

FORAM AS SEGUINTES AS TAXAS PARA A COMPRA DE COBERTURAS

A 90 d|v.: — Londres 56$540 — Nova York 11$510.

AS TAXAS DE CAMBIO HOJE AFFIXADAS NOS BANCOS ESTRANGEIROS FORAM AS SEGUINTES

A 90 d|v.: — Londres 88$600 — Nova York 18$198 — Paris 1$198.
A' vista: — Londres 88$700 a 89$200 — Nova York 18$200 a 18$380 — Allemanha 7$340 a 7$395 — Paris 1$200 a 1$212 — Italia 1$505 — Portugal $808 a $814; provincias $814 — Hespanha 2$500 a 2$510; provincias 2$505 — Hollanda 12$360 a 12$500 — Belgica, ouro 3$085 a 3$115; papel $623 — Suecia 4$600 a 4$640 — Suissa 5$895 a 5$945 — Slovaquia $765 a $772 — Austria 3$480 a 3$510 — Rumania $192 a $195 — Buenos Aires, papel 4$700 a 4$720 — Montevidéo 7$010 — Dinamarca 3$990 a 4$020 — Registemark 4$000 — Japão 5$200.
Cabogramma: — Londres, .. 88$900 — Nova York 12$270 — Paris 1$205.
A' vista: — Londres 57$950 e 88$146 — Paris 1$194 — Italia 1$489 — Allemanha 5$488 — Portugal $804 — Belgica, ouro, 3$065 — Hespanha 2$495 — Suissa 5$860 — Slovaquia $760 — Nova York 11930 e 18$101 — Montevidéo 6$990 — Buenos Aires, papel 4$672 — Registemark 4$000 — Austria 3$500 — Japão 5$350 — Hollanda 12$262.

MOEDAS

Libra papel 88$752 — Dollar papel 18$148 — Franco papel .. 1$175 — Escudo papel $824 — Peso argentino papel 4$749 — Reichsmark papel 6$502 — Lira prata 1$520 — Peseta papel .. 2$507 — Peso uruguayo papel .. 7$079 — Florim papel 11$800 — Franco belga papel $630 — Shilling austriaco papel 3$300.

TITULOS

Funccionou o mercado de valores, hontem, em condições bastante activas, realizando-se negocios desenvolvidos.

As apolices da União funccionaram em declinio e fecharam frouxas, com as municipaes, em geral estaveis. As de 1931 achavam-se um pouco mais accessiveis, tendo sido cotadas as de Minas, 1934, em lotes volumosos, a 190$000.

As obrigações do Thesouro e as de Minas, regularam estaveis, com as acções de Bancos sem alteração de importancia. Os outros titulos em evidencia ficaram como se vê em seguida.

VENDAS EFFECTUADAS HONTEM

Apolices geraes

20 Emprestimo 1903, port., 820$000; 52 Uniformizadas, réis 818$000; 1 idem, 500$, 800$000; 8 Divs. Emissões, nom., 817$; 12 idem, idem, idem, 818$000; 52 idem, idem, idem, 820$000; 144 idem, idem, port., 830$000; 300 Obrg. Thesouro, 3.932, réis 1:010$; 20 idem de Minas, 200$, 192$000; 1 idem, idem, 500$, 480$; 146 idem, idem, 972$000. 100 Est. do E. Santo, 8 %, réis 800$; 2.447 idem de Minas, 200$, 1934, 190$; 60 idem idem, Dec. 10266, 7 %, port., 806$; 120 Est. do Rio 12 316, 8 %, port., réis 920$; 3 Municipaes, 1914, port., 150$000; 93 idem, 1917, idem, 147$; 50 idem, 1931, 193$000; 90 idem, idem, 193$500; 140 idem, idem, 194$; 15 idem, idem, 194$500; 5 idem, idem, 195$000; 4 idem, idem, 198$000; 10 idem, Dec. 1.525, 7 %, port., 175$000; 7 idem, Dec. 1.933, 8 %, idem, 192$; 2 idem, Dec. 2.093, idem, idem, 190$000.

Acções

57 Docas de Santos, port., 230$000; 108 idem, idem, idem, 229$000; 913 idem, idem, nom., 221$000; 55 Banco do Brasil, 394$000; 60 S. Pedro de Alcantara, 450$000.

OFFERTAS

Apolices Vend. Comp.

Uniformizadas, 5 %, 822$ e 818$; Diversas Emissões, nom., 820$ e 818$; Idem, port., 830$ e 828$; Obr. Thesouro, 1932, réis 1:009 e 1:005$; idem, 1930, réis 1:002$ e 1:007$; idem, Ferroviarias, 1:015$000.

Estaduaes

Rio, 100$, 4 %, 101$ e 104$; Minas, 1:000$, 5 %, port., réis 660$ e 650$; O. Minas, 9 %, 974$ e $970; Minas, 200$5 %, 1934, 190$ e 189$; Minas 5 %, nom., 700$ e 690$000.

Municipaes

Emp. 1906, port. 153$ e réis 150$500; idem, 1920, 150$; idem, 1931, 196$ e 193$; idem, 1917, 147$ e 146$500; Dec. 1.999, 7 %, 166$; ditas 2.093, 8 %, 191$000 e 189$500.

Bancos

Brasil, 395$ e 393$; Mercantil, 475$; Portuguez, nom. 124$; Funccionarios, 54$000 e 51$000.

E. Ferro e Carril

M. S. Jeronymo, 120$ e réis 118$500.

Companhias

Docas de Santos, port., 220$ e 229$; idem, nom., 222$000 e 220$000.

Debentures

Docas de Santos, 187$000 e 185$000; Mercado, 207$000 e 205$000; C. Brahma, 1:050$000 e 1:040$000.

CAFE'

Hontem o mercado de café abriu e regulava em estado sustentado e os vendedores cotaram o typo 7 na taboa por dez kilos á base anterior de 12$000, tendo-se vendido na abertura 2.233 saccas. Durante o dia venderam-se 4.530 saccas, num total de 6.763, contra 5.025 ditas de vespera. Fechou o mercado estacionario e calmo.

COTAÇÕES POR DEZ KILOS

Typo 3, 14$; typo 4, 13$500; typo 5, 13$; typo 6, 12$500; typo 8, 12$; typo 8, 11$500. Typo 7 no anno passado: 16$500.

— Pauta semanal, 1$200; imposto de Minas, 3$000; idem do Estado do Rio, 5$000.

SERVIÇO AEREO TRANSOCEANICO
VIA CONDOR
ZEPPELIN-LUFTHANSA
Serviço aereo regular semanal entre
BRASIL-EUROPA
A mala fecha:
HOJE, dia 16 de MAIO
E CADA QUINTA-FEIRA
na Agencia Herm. Stoltz & Co.
e no guichet da Condor .. .. às 14 horas
No Correio Geral .. .. às 15 horas
Para Registados .. .. às 14 horas
INFORMAÇOES:
SYNDICATO CONDOR LTDA.
RUA DA ALFANDEGA, 5-3.º — TEL. 23-1970
Agencia Herm. Stoltz, & Co.
AV. RIO BRANCO, 66-74 — TEL. 24-6121

MOVIMENTO ESTATISTICO

Entradas

Leopoldina: Minas, 8.467; Maritima: Minas, 1.383; São Paulo, 378 — 1.761; Armazem Ref. E. Rio, 3.343; Armazem Reg. E. Santo, 1.131; Armazens Reg. Mineiros, 53. Total — 14.755.

Idem anno passado, 992; Desde o 1º do mez, 163.022; Média, 11.644; Do 1º de julho, 2.575.074; Média, 8.123; Do 1º de julho anno passado, 2.793.617.

Café revertido ao stock desde o 1º de julho, 57.001; Café retirado do mercado desde o 1º do mez, —.

Embarques

America do Norte, 5.500; Cabotagem, 575. Total — 6.075. Idem anno passado, 5.745; Desde o 1º do mez, 106.89; Do 1º de julho, 2.039.762; Idem anno passado, 2.573.851. Stock — 558.923; Menos consumo local do dia 14-5-35, 500; Existencia, 558.423; Idem anno passado, 673.258.

CAFE' A TERMO

Primeiro pregão

Maio: 11$800, 11$700 — subiu $150; Junho: 11$600, 11$525 — subiu $100; Julho: 11$425, 11$300 — subiu $75; Agosto: 11$400, 11$250 — subiu $100; Setembro: 11$325, 11$250 — subiu $25; Outubro: 11$400, 11$325 — subiu $175.

Vendas: 2.500 saccas.

Posição: Firme.

Segundo pregão

Maio: 11$850, 11$700 — inalterado; Junho: 11$625, 11$525 — inalterado; Julho: 11$450, 11$375, subiu $175; Agosto: 11$400, 11$350 — subiu $100; Setembro: 11$400, 11$275 — subiu $25; Outubro: 11$375, 11$325 — inalterado.

Vendas: 2.500 saccas.

Posição: Firme.

(Continúa na 11ª pag.)

BERTA SINGERMAN FOI HONTEM HOMENAGEADA COM UM CHA' OFFERECIDO PELA "FOX FILM DO BRASIL" NO JOCKEY CLUB

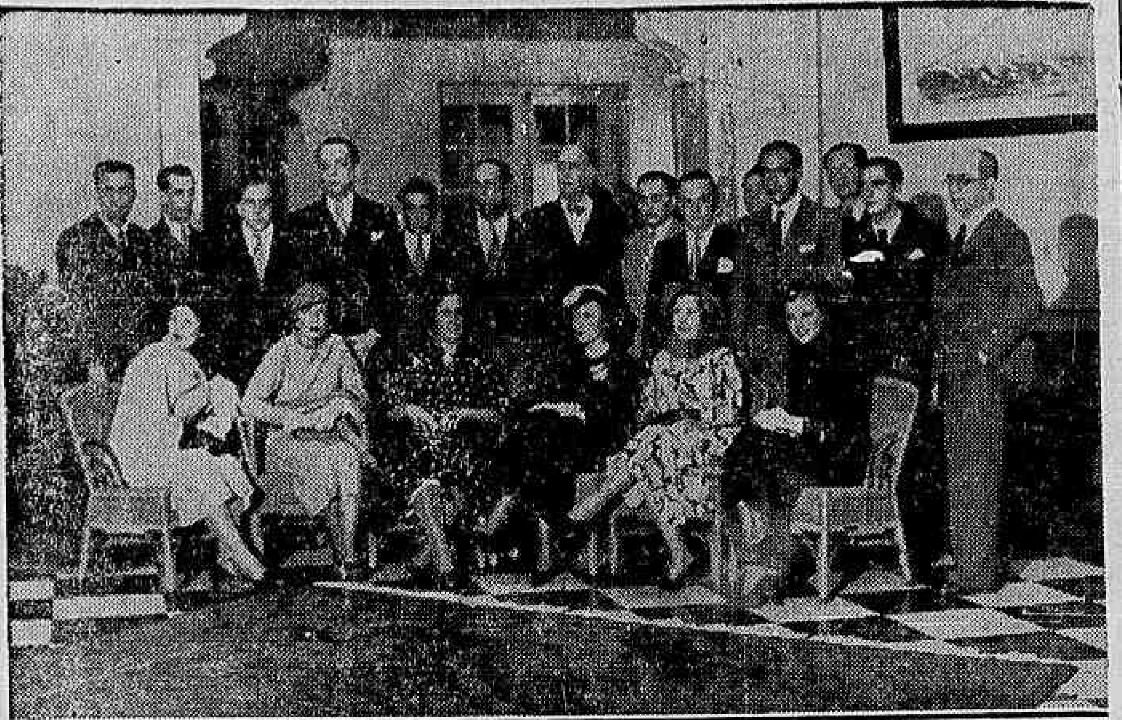

Flagrante colhido por occasião do chá offerecido á insigne declamadora e estrella da Fox Film Berta Singerman para o qual foram gentilmente convidados os chronistas cinematographicos. Usaram da palavra o sr. Alberto Rosenvald, director da Fox. Sra. Geny Pimentel e ainda mais os chronistas Mario Nunes e Celestino Silveira

INFORMAÇÕES FINANCEIRAS E COMMERCIAES

(Continuação da 10ª pag.)

MERCADO DE SANTOS

Entradas — 33.516.

Desde o 1º do mez, 337.586; Do 1º de julho, 7.756.822; Idem anno passado, 10.616.848.

Embarques — 21.425.

Desde o 1º do mez, 316.084; Do 1º de julho, 8.061.545.

Existencia — 1.940.015.

Idem anno passado, 2.584.103; Preço typo 4, 15$900; Mercado: Estavel.

MERCADO DE VICTORIA

Entradas — 4.468.

Desde o 1º do mez, 55.956; Do 1º de julho, 1.244.474.

Embarques — 1.877.

Desde o 1º do mez, 56.972; Do 1º de julho, 1.279.821.

Existencia — 178.303; Idem anno passado, 287.101; Preço typo 7|8, 11$400; Mercado: Calmo.

ASSUCAR

O mercado desse producto, hontem, abriu e se manteve regulando em situação de firmeza, muito embora, as cotações continuassem mantidas nos limites da vespera. As operações levadas á effeito se revelaram em vulto reduzido e o "stock" se accusou em alta. Assim deixamos o mercado assucareiro no fechamento inalterado e em boas condições de firmeza.

MOVIMENTO ESTATISTICO

Entradas 3.500 saccos, de Pernambuco.

Saidas, 1.781, "stock", ... 115.063 ditos.

COTAÇÕES POR 10 KILOS.

Branco crystal, 49$500 a .... 56$500; branco crystal de Sergipe, 48$500 a 49$500; demerara, seu expediente em condições firmes a 42$000.

ALGODÃO

O mercado de algodão, hontem, abriu e funccionou em situação de firmeza e pouco movimentado.

E' que as transacções fechadas entre os interessados sobre o producto em rama eram moderadas e as cotações accusaram alta significativa e funccionaram, bem collocadas. Assim o mercado fechou firme e com tendencias bastantes favoraveis, tendo ficado o "stock" em alta.

MOVIMENTO ESTATISTICO

Entradas 1.060 fardos; sendo 267 do Maranhão, 425 de Natal, 184 do Ceará, 34 de Sergipe, e 153 de Santos. Saidas 211. "Sstock". 7.608 ditos.

COTAÇÕES POR 10 KILOS

Fibra longa — Seridó, typo 3, 64$ a 65$; typo 4, 60$ a 61$. Fibra média — Sertão, typo 3, 61$ a 62$000; typo 5, 56$500 a 57$500. Ceará — Typo 3, nominal; typo 5, 52$500 a 53$500. Fibra curta — Mattas, typo 3, nominal; typo 5, 45$ a 46$000. Fibra curta — Paulista, typo 3, 51$000; typo 4, 49$000.

CEREAES

PREÇOS PARA LOTES

Minimo e maximo

Arroz:		
	Por 60 kilos	
Agulha amarello	63$000	66$000
Agulha esp. (brilhado). . .	68$000	72$000
Dito, 1ª (brilhado). . . .	58$000	60$000
Dito especial. .	62$000	64$000
Dito de 1ª . . .	56$000	58$000
Dito de 2ª . .	46$000	48$000
Dito de 3ª. . .	38$000	44$000
Japonez especial	46$000	48$000
Japonez de 1ª .	42$000	44$000
Dito de 2ª . . .	38$000	40$000
Dito de 3ª. . .	30$000	33$000
	Por kilo	
Nacional	$950	1$000
Bacalhão:		
	Por 58 kilos	
Especial	240$000	250$000
Superior	220$00	225$000
Escamado . . .	170$000	175$000
Banha:		
	Por caixa	
De Porto Alegre	164$000	176$000
Da Laguna. . .	163$000	165$000
De Itajahy . .	164$000	165$000
Batatas:		
	Por kilo	
Do interior . .	$600	$800
Do Sul	$400	$450
Cebolas:		
	Por caixa	
Nacionaes . . .	30$000	34$000
Ervilha, kilo. .	2$800	3$000
Farinha:		
	Por 50 kilos	
De mandioca especial	17$500	18$000
Fina.	16$000	16$500
Entre-fina . . .	12$500	13$000
Grossa	11$000	11$500
Feijão:		
	Por 60 kilos	
Preto especial. .	29$000	32$000
Dito bom . . .	21$000	23$000
Manteiga	55$000	57$000
Branco	26$000	38$000
Enxofre	35$000	36$000
Mulatinho . . .	32$000	34$000
Fradinho nacional	34$000	36$000
Grão de bico, kilo	2$600	2$700
Lentilhas, 60 kilos	38$000	40$000
Linguas:		
Defumada . . .	2$200	3$500
Lombo:		
	Por kilo	
De porco salgado (Mineiro) .	1$700	1$800
Dito do Sul. .	1$300	1$400
Herva:		
Matte	$600	$700
Manteiga:		
Do Interior . .	4$000	4$500
Do Sul	3$800	4$000
Milho:		
	Por 60 kilros	
Cattete, vermelho	14$500	15$000
Dito amarello. .	13$500	14$000
Dito mesclado .	12$500	13$000
Polvilho		
Tapioca	$500	$600
Dito do Sul . .	$400	$450
Toucinho:		
	Por kilo	
Mineiro	1$900	2$000
Paulista. . . .	2$000	2$100
Fumeiro	2$400	2$500
Xarque:		
Nacional. . . .	2$000	2$100
Mineiro	1$800	1$900
Do Sul	1$900	2$000
Extra-fino . . .	20$000	22$000
Extra-ifno . . .4. .3 |		
Fubá:		
	Por 20 kilos	
Mimoso	11$500	12$000
	Por 50 kilos	
Extra-fino . . .	19$500	21$500

Movimento de Vapores

VAPORES ESPERADOS

DA EUROPA	
Bordeus e esc., "Massilia"	16
Southampton e esc., "Alcantara"	17
Genova e esc., "Principessa Giovanna"	18
Hamburgo e esc., "Cuyabá"	21
Genova e esc., "C. Biancamano"	21
Hamburgo e esc. "Tannus"	22
Havre e esc., "Groix"	22
ESTADOS UNIDOS	
Idem, "N. Prince"	17
N. York e esc., "Western World"	24
Japão e esc., "Rio de Janeiro Maru"	30
N. York, e esc. "W. Prince"	31
DO RIO DA PRATA	
Idem, "E. Prince"	16
Idem, "Santos Maru"	16
Idem "Argentina"	17
Idem, "Almanzora"	20
Idem, "Alphacca"	20
Idem "Florida"	20
DE CABOTAGEM	
Belém e esc., "Manáos" ..	16
Porto Alegre e esc., "Camaragibe"	16
Porto Alegre e esc. "C. Ripper"	16
Cabedello e esc. "Itapuca".	18
Laguna e esc., "Carl Hoepecke"	20
Porto Alegre e esc., "Campinas"	20
Porto Alegre e esc., "Aratimbó"	21

VAPORES A SAIR

PARA A EUROPA	
Stockholmo e esc., "Argentina"	16
Southampton e esc., "Almazora"	19
Hamburgo e esc., "Alpraca"	20
Marselha e esc. "Florida".	20
Londres e esc., "H. Brigade"	21
Finlandia e esc. "Mercator"	22
PARA OS ESTADOS UNIDOS	
Nova York e esc., "Eastern Prince"	16
Nova Orleans e Japão, "Santos Maru"	16
N. Orleans e esc. "Astoria"	17
N. York e esc. "Am. Legion"	23
Philadelphia e esc. "The Angeles"	23
N. Orleans e esc., "Delvalle"	25
PARA O RIO DA PRATA	
Rio da Prata, "Massilia" ..	16
Idem, "Northon Prince" ..	17
Idem, "Alcantara"	17
Idem, "P. Giovanna"	18
Idem, "C. Biancamano" ...	21
CABOTAGEM	
Cabedello e esc., "Araraquara"	13
Laguna e esc., "Anna" ...	16
S. Francisco e esc., "Assu"	17
Porto Alegre e esc., "Itapagé"	17
Belém e esc., "Victoria" ..	7
Amarração e esc. "Taquy"	17

MARITIMAS

VARIAS NOTICIAS

Respondendo a uma consulta do Lloyd Brasileiro, o ministro da Marinha declarou á directoria de navegação que "não ha acto algum approvando a majoração de fretes". Deve o assumpto aguardar o pronunciamento da commissão incumbida de estudar os salarios maritimos, fretes e taxas portuarias."

— De regresso dos portos do Sul, é esperado hoje, entre 12 e 13 horas, o paquete "Commandante Ripper", do commando do capitão Ranulpho Souza.

— Está marcada para hoje uma reunião do Conselho Deliberativo da Federação dos Maritimos, afim de serem tratados assumptos que se prendem aos interesses da classe.

— Da secretaria do Syndicato dos Commissarios pedem-nos a publicação da seguinte nota: — "Em virtude do resultado do inquerito mandado proceder pela directoria do Syndicato dos Commissarios da M. Mercante, no qual ficou provada a improcedencia da denuncia, o companheiro presidente ordenou que o mesmo fosse archivado, dando ganho de causa ao 2º commissario Abel Alves dos Santos, cuja carta foi legitimamente adquirida na Escola da Marinha Mercante, preenchendo todas as formalidades da lei."

— O "Duque de Caxias", que tinha a sua partida marcada para o proximo dia 19 com destino aos portos do Norte, por motivo de força maior foi transferida para 21.

GONORRHE'A

RECENTE OU ANTIGA

CURA-SE em 15 dias UNICAMENTE com hervas da flora Brasileira, sem dieta alguma. Pacote para uma semana 10$000 — Vale ao Lab. de Pharmacologia da Flora Brasileira. Caixa 3410. Pessoalmente, predio Martinelli (11.º andar, sala 1127) — São Paulo.

Dr. AUGUSTO PAULINO FILHO
Dr. FERNANDO PAULINO

VIAS URINARIAS. Tratamento da gonorrhéa e suas complicações no homem e na mulher. Edificio Castello — Av. Nilo Peçanha, 151-9.º and. Tel. 22-7207 — Diariamente de 2 ás 7

Diario Recreativo

Carmen Suquellis, a ballarina que conquistou o premio de elegancia na festa de anniversario do "Eldorado Dancing"

C. C. C. C.

Reune-se hoje a directoria

Na nova séde social, á Praça Tiradentes, 79 reune-se hoje ás 18 horas a directoria do Centro Carioca dos Chronistas Carnavalescos, sob a presidencia do nosso collega Arlindo Cardoso (K. Rapêta).

Por nosso intermedio, são convidados todos os membros da directoria em exercicio. A reunião será publica, podendo ser assistida por qualquer associado.

BANDA PORTUGAL

Festa em homenagem á sra. Silvina Marques

No salão da victoriosa Banda Portugal, á rua Senador Euzebio (Praça 11 de Junho) gentilmente cedido pela sua directoria, realiza-se no proximo domingo uma attraente festa em homenagem a sra. Silvina Marques.

Abrilhantará essa festividade a jazz "Turunas de Botafogo", estando á frente da sua organização o popularissimo Chibaia.

Pelos preparativos, será avultado o numero de pessoas que participará da festa do dia 19 proximo.

ALTAMIRA VAE SER HOMENAGEADO

O tenente Eduardo Magalhães (Altamira), e nosso antigo collega de imprensa, actual director proprietario do semanario "O Suburbano", vae ser homenageado por um grupo de amigos, que lhe offerecerá, em dia e local que serão, opportunamente divulgados, um almoço intimo.

Dá motivo a esta homenagem a sua ascensão ao cargo de director do semanario que, ha vinte annos, fundou com seu irmão, o saudoso Benjamin Magalhães.

Falará em nome dos seus collegas de Imprensa, os srs. Oliveira Herenir, secretario do "Jornal das Moças" e Franklin Jenz do "Jornal do Brasil".

As listas de adhesões são encontradas com o chronista recreativo do "Jornal do Brasil", das 13 ás 17 horas.

CIGARRA CLUB

A noitada de hoje

O "convento" abrir-se-á hoje para reunir os seus frequentadores numa encantadora festa dansante.

Como sempre será grande o numero de dansarinos que accorrerão ao club da Praça 11 de Junho, afim de desfrutar uma noite agradabilissima.

Sabbado e domingo proximos serão tambem realisadas mais duas outras festas cujo exito será identico á de hoje.

MAUA' F. C.

A domingueira do dia 19

O confortavel salão da rua Sacadura Cabral, onde tem séde esta sympathica sociedade de sports e recreativismo, encher-se-á no proximo domingo de innumeros dansarinos que irão participar da interessante festa dansante intitulada "Tarde dourada", promovida pelo "Quintteto de ouro".

Abrilhantará essa festa cujo inicio está marcado para ás 14 horas, a Jazz Hollymod dirigida pelo maestro João Silva.

A's senhorinhas que comparecere má promissora festividade estão reservadas varias surprezas.

ELITE CLUB

Os bailes de hoje sabbado e domingo

Os frequentadores do club da rua Frei Caneca terão esta semana tres grandiosas festas que serão levadas a effeito hoje, sabbado e domingo proximo.

Dessas festividades participará o já bastante popular "Batalhão Eliteam" com seu contingente folgazão de "cabrochas".

A "Elite Jazz" dará rythmo ás dansas apresentando todas as novidades musicaes destes ultimos mezes.

PRAZER DAS MORENAS DE BANGU'

O baile de sabbado proximo

A "Ala dos Morenos" composta dos associados Francisco Vieira, Souther dos Santos, Sebastião Vieira, Avelino Ramalho e Alexandre Silva, vae realizar no proximo sabbado um estupendo baile que, pelos seus preparativos deverá alcançar grande exito.

Optima jazz-band já contratada pela Ala dará rythmo ás dansas as quaes se prolongarão até ás 4 horas de domingo.

Espera-se que a festa dos "Morenos" faça accorrer ao salão da rua Coronel Tamarindo grande numero de convivas.

DUAS POR DIA

O Vagalume que vae participar da feijoada de domingo no Ameno Resedá, dizia hontem ao K. Zinho.

— Domingo, seu Oscar, eu vou comer feijão "preto" na rua Visconde do Rio "Branco"...

Quando o Pierrot chegou domingo ao Gremio Progresso Leopoldinense e o Rodrigo Capella lhe apresentou o sr. Francisco Navega, elle perguntou distrahidamente:

— O senhor "navega" com qualquer tempo? Mesmo com ressaca?!

Na praça Paris

O empregado no commercio, Manoel Lopes, casado, de 31 annos, residente á rua Camerino n. 147, hontem, á noite, na Praça Paris, foi colhido por um automovel.

Lopes, que ficou com diversas contusões pelo corpo, foi soccorrido pela Assistencia, retirando-se em seguida para a sua residencia.

Com um ponta-pé

Ignacio dos Santos, casado, de 28 annos, residente á rua do Encantado n. 207, hontem á noite, ao passar pela rua Carlos Vasconcellos, teve uma contenda com um desconhecido.

Em meio da discussão, Ignacio, foi aggredido com um ponta-pé, vibrado pelo desconhecido, ficando ferido no ventre.

A Assistencia soccorreu-o.

Empreza Nacional de Economia Lmtd.

R. Buenos Aires, 56-sob. -- Tel. 23-4236

Venda de Apolices de Minas Geraes, de 1934, 5 °|° de juros, com sorteios semestraes — EM 20 PRESTAÇÕES.

O proximo sorteio será em 30 de junho vindouro.

AO PUBLICO

Para facilitar nosso serviço de controle, os pagamentos das prestações deverão ser feitos exclusivamente no Banco Hypothecario e Agricola do Estado de Minas Geraes.

Autos & Estradas

Nada menos de cinco, dos mais famosos "astros" do automobilismo portuguez intervirão na grande corrida de 2 de junho proximo. Tres delles pertencem ao Automovel Club de Lisboa e dois ao do Porto, sendo que estes viajam por contra propria e aquelles como representantes do Automovel Club de Portugal. Os volantes da capital portugueza são Henrique Lehrfeld de Campos, José de Almeida Araujo e Manoel Nunes dos Santos.

QUEM E' LEHRFELD

Henrique Lehrfeld de Campos, é um dos mais famosos corredores de Portugal. Bastante experimentado, com um invejavel acervo de victorias, apresenta-se como um dos concurrentes mais sérios ao "Circuito da Gavea". Participou elle, entre outras, da "Corrida de la Rabassada", em Hespanha; "Campeonato Europeu da Montanha", em Praga, em que se classificou em 3º e no "Grand Prix de la Baule", collocado em 4º logar. E' "recordman" portuguez dos kilometros lançado e parado. Correrá num carro Bugatti.

O CARTEL DE ALMEIDA ARAUJO

E' outro corredor de fama. José de Almeida Araujo apresenta-se na disputa do Grande Premio "Cidade do Rio de Janeiro", como um competidor de valor e respeito. O joven automobilista lusitano, é piloto-aviador civil, com brevet tirado na Escola de Aviação Civil e na Curtiss Right Flyng Schaal, em Walley Stream, em Nova York. E' o vencedor da celebre prova "Rampa do Cabo da Roca", num Ford. Para o "Circuito da Gavea", Araujo traz uma Bugatti de 8 cylindros.

MANOEL NUNES E SEUS FILHOS

E' o mais novato da turma e por isso mesmo o mais audaz e voluntarioso. Constitue uma grande esperança do automobilismo luso, na grande competição do dia 2. Iniciou sua carreira na Allemanha, tomando parte em Portugal no circuito "Caldas da Rainha", num Peugeot. Participou ainda no Circuito de Villa Real", "Volta de Portugal", e "Prova Norte-Sul", onde obteve o 2º logar correndo num Ford V 8. Este anno venceu uma prova do Ralley de "Monte Carlo".

MAIS DOIS CORREDORES PORTUGUEZES

Eduardo Ferreirinha e Alfredo Marinho Junior são dois nomes muito conhecidos no scenario automobilistico portuguez. São corredores do norte de Portugal e viajam por conta propria. Correrão ambos em carro Austin de grande potencia.

QUANDO CHEGAM OS VOLANTES PORTUGUEZES

A equipe representativa do A. C. P. viaja no "Cuyabá", esperado no nosso porto entre 19 e 21 do corrente. Acompanham os tres "azes", os srs.: Antonio Pennalva D'Alva, supplente e um mecanico.

O representante do Automovel Club do Brasil, em Portugal, sr. João R. Parkinson, é tambem passageiro do referido vapor. Ferreirinha e Marinho viajam noutro vapor.

VEM UM JORNALISTA PORTUGUEZ

Acompanhando a equipe portugueza, vem o jornalista Armando de Aguiar, representante do "Diario de Noticias" e o "Sport", ambos de Lisboa.

DUAS TAÇAS

Os representantes do paiz irmão, trazem duas custosas taças para serem disputadas na corrida da Gavea. Uma é offerecida pelo Automovel Club de Portugal e outra daquelle dois orgãos da imprensa lisboeta.

"Bordo nacional "Cuyabá" — Radio Olinda 3|11 29 14 20 H 25. — Automobilistas portuguezes representante "Diario de Noticias" Lisbôa delegado Auto Club Brasil, viajando Rio "Cuyabá". saudam v. ex. e automobilistas brasileiros a quem enviam fraternal abraço".

Telegramma recebido hoje pelo dr. Carlos Guinle, presidente do Automovel Club do Brasil, dos corredores e jornalista portuguezes que virão participar e assistir o Grande Premio "Cidade do Rio de Janeiro".

INSPECTORIA DO TRAFEGO

Infracções verificadas em 14 de maio de 1935

Estacionar em logar não permittido: R. J. 15, 2.953 — S. P. 1, 4.130 — S. P. 1, 13.786 — R. I. C. 14 — C. D. 40 — C. 562 — 1.922 — 4.839 — 6.711 — 6.852 — 7.244 — On. 64 — 360 — 370 — 466 — 556 — 624 — 731 — 757 — P. 20.009 — 20.074 — 20.265 — 20.288 — 20.412 — 20.433 — 8|182 — 132 — 524 — 648 — 914 — 952 — 990 — 1.509 — 2.074 — 2.090 — 2.565 — 2.645 — 2.997 — 3.172 — 3.340 — 3.861 — 4.415 — 4.698 — 4.708 — 4.828 — 5.560 — 5.897 — 5.978 — 6.200 — 6.482 — 6.719 — 7.821 — 8.061 — 8.182 — 8.200 — 8.517 — 9.578 — 8.877 — 9.009 — 9.399 — 9.939 — 10.196 — 10.372 — 10.528 — 10.677 — 10.726 — 10.75 — 10.826 — 12.135 — 12.131 — 12.028 — 12.026 — 11.686 — 11.682 — 11.632 — 11.621 — 11.541 — 11.184 — 11.146 — 12.733 — 13.385 — 15.068 — 15.229 — 15.309 — 15.721 — 15.791 — 15.852 — 16.508 — 16.624 — 16.964 — 19.465 — 18.194 — 18.151 — 18.060 — 18.027 — 18.008 — 17.684 — 17.532 — 17.425 — 17.265 — 17.262 — 19.759 — 19.735 — 10.329 — 19.290 — 10.223 — 19.191 — 19.043 — 10.028.

Desobediencia ao signal: S. P. 197, 51 — L. P. c. 28 — L. P. c. 146 — C. 2.397 — 3.969 — 3.407 — 4.031 — 5.065 — 5.387 — 5.776 — 6.435 — 6.768 — 6.958 — 7.012 — 7.051 — 8.309 — 7.378 — Bonde 28 — Bonde 277 — On. 26 — 63 — 94 — 295 — 310 — 315 — 486 — 758 — 762 — 776 — 780 — Bonde 277 762 — 776 — 780 — P. 19.822 — 19.329 — 10.287 — 10.206 — 18.948 — 18.879 — 20.071 — 20.074 — 20.083 — 20.102 — 20.301 — 20.303 — 20.395 — 20.478 — 212 — 1.395 — 1.426 — 1.730 — 1.765 — 2.298 — 3.004 — 3.649 — 4.122 — 4.745 — 4.862 — 4.877 — 4.907 — 5.002 — 5.016 — 5.499 — 5.611 — 6.497 — 7.522 — 8.624 — 9.069 — 9.177 — 10.431 — 10.598 — 11.171 — 11.897 — 12.106 — 12.150 — 12.254 — 12.675 — 13.185 — 13.892 — 14.040 — 15.656 — 15.683 — 16.247 — 17.034 — 17.096 — 17.205 — 17.330 — 17.340 — 17.528 — 17.554 — 17.632 — 10.088 — 18.281 — 18.299 — 18.616.

Desobediencia ao signal para ser fiscalizado: C. 7.759 — P. 2.779 — 2.957 — 3.235 — 9.216 — 10.372 — 11.130 — 13.282 — 14.107.

Excesso de velocidade: C. 3.811 — C. D. 34 — P. 20.084.

Não diminuir a marcha: C. 4.138 — 6.201 — 6.389 — On. 3 — P. 6.537 — 11.591 — 13.879 — 18.952.

Retardar a marcha: On. 19 — 24 — 215 — 319 — 325 — 356 — 369 — 481 — 542 — 546 — 581 — 582 — 687 — 678 — 637 — 722.

Interromper o transito: Bonde 762 — On. 598 — P. 6.418 — 12.488 — 13.136.

Passar a frente de outro omnibus: 9 — 19 — 23 — 139 — 154 — 158 — 197 — 206 — 213 — 288 — 310 — 314 — 319 — 389 — 501 — 390 — 625 639 — 719 — 749 — 751 — 784.

Angariar passageiros: P. 687 — 2.436 — 2.754 — 11.292 — 11.436 — 11.774 — 11.905 — 14.565 — 14.785 — 16.422.

Meio e fio e bonde: On. 53 — P. 3.492 — 2.080 — 5.326 — 16.346 — 19.454.

Contra mão: C. 2.824 — P. 2.642 — 20.091.

Contra mão de direcção: Carroça 182 — C. 4.331 — On. 105 — 662 — P. 504 — 5.110 — 7.176 — 8.868 — 11.001 — 17.324.

Desobediencia ás ordens de serviço: C. 7.904 — On. 5 — 14 — 390 — 577 — 780 — P. 6.907 — 10.469 — 11.808 — 16.391.

Falta de attenção e cautella: R. J. 1, 658 — Bonde 330 — C. 4.092 — On. 75 — P. 111 — 5.923 — 10.602 — 12.067 — 12.345 — 17.764 — 19.029 — 19.898.

Falta de luz: On. 315.

Fazer manobra em logar não permittido: C. 6.929 — P. 3.132 — 10.860.

Fila dupla: C. 7.792 — P. 1.901 — 9.054 — 16.356 — 18.142 — 19.364 — 20.284.

POLICIA DO DISTRICTO FEDERAL

EXAME DE MOTORISTAS

Chamada para hoje, ás 8 horas

Manoel da Silva Perrinhas — Benedicto Rosa — Agenor Domingues de Oliveira — Taudenez Jurkiewiez — José Pereira — Hans Block — Luiz Albano Fragoso — Ildefonso Lardosa — Karl Roesch — José João Cardoso.

Prova pratica

José da Silveira Coutinho.

Prova regulamentar

José Joaquim Gomes.

Turma supplementar

Clyde Wiliam Zollars — Antonio Cardoso dos Santos — Diogo Baptista Fernandes — Jorge José da Silva — Augusto Pennaforte.

Resultado dos exames effectuados no dia 15 do corrente

AP.: João Zunini — Manoel Lourenço Veloso — Karl Walter Hohn — Joaquim Pires Martins — Mario Pereira — Delphim Rodrigues Monteiro — João de Oliveira Marques — Julio Cronow — Sebastião Rodrigues de Oliveira — Camargo de Sá Campos.

Rep.: 1.

Liga Brasileira Contra a Tuberculose

SEUS SERVIÇOS EM ABRIL DE 1935

Damos a seguir a relação dos serviços, todos gratuitos, prestados pela Liga Brasileira Contra a Tuberculose, durante o mez de Abril proximo passado em seus differentes estabelecimentos.

SERVIÇO DE VACCINAÇAO B. C. G.

Vaccinações praticadas na maternidade da Santa Casa da Misericordia, Hospitaes Pró-Matre, S. Francisco de Assis, Hahnemanniano e S. João Baptista da Lagôa, Polyclinicas de Botafogo e S. Christovão, Centro de Saude de Inhaúma, domicilios particulares, Consultorio da Companhia Light & Power, Hospital S. João Baptista de Nictheroy, Maternidade de São Gonçalo e Serviço Pre-Natal-473; revaccinações, 13.

Serviço de Controle B. C. G. — Visitas em domicilios, 1.233; Serviço, 673. Ja vaccinados este anno, 2.138. Total de vaccinados desde 1927, 26.101.

DISPENSARIO AZEVEDO LIMA

Consultas, 1.265; doentes novos, 89; injecções, 1.174; applicações de pneumothorax, 154; Exames de Laboratorio: escarros, 44; urina, 116; fézes, 43; Reacção de Wassermann no sangue, 9; medicamentos fornecidos, 245.

DISPENSARIO VISCONDESSA DE MORAES

Consultas, 869; injecções, 737; doentes novos, 38; medicamentos, 67.

PREVENTORIO D. AMELIA (Paquetá)

Crianças internadas, 142; consultas, 277; curativos, 301; intervenções, 1; injecções, 312; cuti-reacções, 15; exames de

Approximação Cultural Brasileira-Argentina

O dr. Cesar Viale, magistrado em Buenos Aires, vice-presidente do Instituto Cultural Argentino-Brasileiro, que esteve nesta cidade o anno passado na delegação deste Instituto que veiu, sob a presidencia de Rodolfo Rivarola, fazer uma visita ao Instituto congenere desta cidade, fará amanhã, ás 18 horas e 30 minutos uma conferencia sob o titulo "Viagem Espiritual Através de Homens e Coisas do Brasil". Essa conferencia será transmittida de Buenos Aires para esta cidade, pelo Studio Excelsior, sendo proferida na Associação Amigos da Arte. O summario da conferencia é o seguinte: 1º — Uma mensagem; 2º — Na bahia de Guanabara; 3º — O retrato de uma dama argentina; 4º — Na Academia de Letras; 5º — Mansões antigas; 6º — Poesia; 7º — O cardeal; 8º — Flôres; e, 9º) — Quando se é alguem.

"O Véo Pintado"
O unico film de GRETA GARBO
EM 1935 -- FARA' SUA REENTRE'E NA CINELANDIA
HOJE — NO — IMPERIO

VIDA MUNDANA

ANNIVERSARIOS

Fazem annos hoje:

A viuva Felix Mangia; as senhoras: Gabriel Osorio de Almeida, Helena Bulcão, Baeta Neves e Annita de Barros Barreto; o dr. Jesuino Cardoso, sr. José Damião Pinheiro Machado; a senhorita Amelia Costa Franco; os srs. Armando Waddington, Rubens Cunha e general Nepomuceno Costa.

Fizeram annos hontem:

Senhorinhas:

Maria José, filha do dr. W. Braz, ex-presidente da Republica; Maria, filha do dr. Americo de Andrade; Anna, filha do dr. Eurico Braga; Nilza, filha do almirante Paim Pamplona; Zelia Castro, professora publica, filha do dr. João José de Castro; Yolita Dumans Malheiros, filha do dr. Francisco de Salles Malheiros.

Senhoras:

Francisca Peixoto, esposa do sr. Francisco Peixoto; Rosalina André Silva, esposa do sr. Cypriano Silva; Maria de Sá Ferreira, esposa do sr. Waldemar Ferreira; Sylvia Valle do Amaral, esposa do dr. Ubaldino do Amaral Filho; professora Eunice Wandecks de Leoni Ramos, esposa do dr. Pedro de Leoni Ramos, advogado no nosso fôro; Luiza Brasil, esposa do commandante João Candido Brasil Filho; Philomena Lopes, mãe do sr. Pedro Lopes Peralta, do commercio desta praça.

Senhores:

Drs. Emygdio Moreira de Castro e Silva, Alfredo de Azevedo Marques, Barros Campello, Hugo Martins Ferreira, Lara Fernandes, Leonidas Machado e Gelson de Paula Lima; coronel dr. Alarico Damasco, commendador Teixeira Costa, Armando Canongia, Euclydes de Azevedo, Manuel de Carvalho Pitombo, Eduardo Guimarães da Fonseca, Christovão Coelho Barbosa e J. S. Paris.

—— Faz annos hoje, o sr. Augusto Chaves, activo chefe da Secção de Facturas das I. R. F. Matarazzo, no Rio. O anniversariante que é filho de um alto funccionario da Caixa Economica, receberá na noite de hoje, em sua residencia, á Avenida dos Trapicheiros, os cumprimentos dos seus collegas e amigos, que se fazem credor da sua amizade.

Na data de hoje completa mais um anniversario de util e proveitosa existencia o engenheiro Henrique da Silva Pinto, director e proprietario da Escola para Chauffeur que funcciona na rua Frei Caneca, onde exerce a sua actividade ha mais de 20 annos, cercado da estima e respeito de sua numerosa clientela.

Dr. Henrique da Silva Pinto

H. Pinto, pela grandeza de seu coração, lealdade e finura no trato, criou um circulo de amizades no meio em que vive e captivou a totalidade de todos aquelles com que tem tratado, de fórma que a festa de hoje não ficará circumscripta aos membros de sua numerosa familia, mas se estenderá a todos os seus admiradores, que são innumeros.

FESTAS

Tijuca Tennis Club — O departamento social do Tijuca Tennis Club promoverá no proximo domingo, uma explendida excursão ao Recreio dos Bandeirantes. No restaurant Pontal, situado num dos mais lindos pontos daquella aprazivel localidade, será servida aos excursionistas uma saborosa feijoada. Haverá, ainda, uma interessante parte sportiva para moças e rapazes com valiosos mimos aos vencedores.

As dansas serão proporcionadas pela applaudida jazz-band de Napoleão Tavares.

A conducção dos associados será feita por omnibus que partirão da séde social ás 9 horas.

O 7.° anniversario da A. A. Banco do Brasil — A sociedade carioca vem aguardando com vivo interesse o imponente baile de gala que, commemorando o seu 7° anno de existencia, a Associação Athletica Banco do Brasil fará realizar no proximo dia 18 do corrente, nos amplos salões do Fluminense F. C.

As dansas terão inicio ás 22,30 horas ao som de animadissimo jazz, devendo prolongar-se até o amanhecer.

A entrada dos srs. socios far-se-á mediante a apresentação da carteira social e do recibo n. 5. Será facultado a cada associado um convite especial para pessoas de suas relações, o qual deverá ser procurado com o director social, sr. Augusto Barreto Guimarães.

O traje será o derigor, permittido o branco.

— OAzul-Branco Club realizará, no proximo domingo, dia 19, uma tarde dansante nos salões do Bené Herzi, á rua Conselheiro Josino n. 14.

As dansas terão inicio ás 19 horas e orientadas pela America Jazz.

ALMOÇOS

Dr. Raul Leite — Rejubilando-se com a sua nomeação para o Conselho Federal de Commercio Exterior, os amigos e collegas do dr. Raul Leite, vão lhe offerecer um almoço no dia 20 do corrente no Automovel Club. Essa festa que é patrocinada pelos drs. Abel de Oliveira, Cryso Fontes e o jornalista Cumplido de Sant'Anna, está sendo esperada com ansiedade, pois, o homenageado gosa de alto conceito na nossa sociedade. As listas podem ser encontradas no Itamaraty, "Jornal do Commercio" e nas pharmacias Orlando Rangel e Moura Brasil.

HOMENAGENS

José Pinto — Os amigos, collegas e admiradores do sr. José Pinto, do gabinete do prefeito do Districto Federal, por motivo da passagem do seu anniversario natalicio, que transcorrerá no proximo dia 29 do corrente, vão prestar-lhe significativas homenagens, figurando dentre ellas um almoço que lhe será offerecido no Beira-Mar-Casino, presidido pelo senador Jones Rocha.

O almoço terá inicio ás 12 horas e 30 minutos. A commissão promotora das homenagens conta com a adhesão de cerca de trezentas pessoas.

Entre ellas podemos citar as seguintes: deputados Nogueira Penido, Caldeira de Alvarenga, Candido Pessôa, dr. Sylvio Maia Ferreira, secretario do prefeito; drs. Rocha Leão, Mario Mello, Herberto Lyra, Mario Parreiras, Tito de Carvalho, Nel Ferreira, Nelson Baptista, Joaquim Silveira, Angelo de Andrade, Armando Amaral, Clovis da Nobrega, Levi Nunes de Miranda, Victor de Angelis, Raul Cardoso, Dionysio de Moura e Azurem Furtado; vereadores: Edgard Romero, Adauto Reis, Tito Livio, Corrêa Dutra, Clapp Filho, Caldeira de Alvarenga, Cezar Leite e Jayme de Araujo.

As listas de adhesões acham-se á disposição dos interessados, na secretaria do Club Municipal e na Casa Moreno, á rua do Ouvidor, 142.

CASAMENTOS

Enlace Nelson da Silva Abreu-Neréa Luzia Ramalho Alves — Realiza-se no dia 25 do corrente, nesta capital, o enlace matrimonial do escriptor Nelson da Silva Abreu filho do dr. Raymundo de Faria Abreu, com a senhorinha Neréa Luzia Ramalho Alves, filha da viuva sra. Otilia Ramalho Alves. Servirão de padrinhos no civil, por parte do noivo, o jornalista Lafayette Caetano da Silva e sua exma. esposa d. Dalila Caetano da Silva; da noiva, o dr. Trajano Menezes e senhora; no religioso, do noivo, o dr. Raymundo de Faria Abreu e d. Otilia Alves; da noiva, o sr. Angelo Alves e senhora.

— Realiza-se, hoje, ás 12 horas, na 2ª Pretoria Civel (rua D. Manoel), o enlace matrimonial do sr. Henrique Alberto de Lima, com a senhorinha Iguaracema Dantas Corrêa, filha do sr. José Dantas Corrêa.

Os noivos receberão felicitações na Pretoria.

NASCIMENTO

O lar do sr. Mario Borges Barreto, director da Secretaria do Tribunal Eleitoral do Acre e de sua exma. esposa d. Julieta Soares Borges Barreto, está em festas com o nascimento, antehontem, do seu primogenito, Mario Henrique.

Senhorinha Myrka B. de Medeiros Gualter — Está hoje em festas o lar do conhecido contabilista e nosso collega de imprensa sr. A. de Medeiros Gualter e de sua exma. esposa a sra. Dagmar Botelho de Medeiros Gualter, pois que transcorre o anniversario natalicio da gentil e prendada senhorinha Myrka, filha dilecta do distincto casal.

BAPTISADOS

Será levado, hoje, a pia baptismal, ás 17 horas, na igreja de Sant'Anna, o menino Paulo, filho do dr. Henrique da Silva Pinto e sua exma. esposa.

Servirão de padrinhos ao acto o coronel Euclydes Zenobio da Costa e senhora.

ENFERMOS

Dr. Manoel Reis — Foi removido da Casa de Saude S. Geraldo para sua residencia, em Nova Iguassu', o dr. Manoel Reis, cujo estado apresentou sensiveis melhoras.

— O commendador Augusto Brussati, gerente do "Jornal do Brasil", que foi victima de accidente, sendo recolhido á Casa de Saude Pedro Ernesto, continua em estado melindroso, embora seu estado geral houvesse melhorado consideravelmente.

EM ACÇÃO DE GRAÇAS

Será rezada no proximo dia 19, ás 11 horas, na matriz de Sta. Rita, uma missa em acção de graça, mandada celebrar pelo vereador João Clapp Filho, em regosijo pela sua eleição para representante do Districto na Camara Municipal. O vereador Clapp Filho fará distribuir com os pobres nesse dia, em esmolas um subsidio do primeiro mez da legislatura, na importancia de 4:200$000.

LEITE DÁ ENERGIA

MASCOTTE
PO' DE ARROZ — AGUA DE COLONIA — PERFUMES — PASTA DENTIFRICIA — BRILHANTINA — AGUA DE QUINA — AGUA DE ALFAZEMA — OLEO
PRODUCTOS DA PERFUMARIA MASCOTTE LTD.
RUA GENERAL CALDWEL, 283-A — RIO

RUA DA ALFANDEGA, 48 — Telephones: 23-1833/34/35
SEGUROS DE FOGO - TRANSPORTES EM GERAL
AUTOMOVEIS — VIDROS - ACCIDENTES PESSOAES
ACCIDENTES DO TRABALHO
A NOVA LEI Nº 24 637 DE 10-7-1934
VIGORA A PARTIR DE
21 DE MAIO DE 1935
E PROTEGE OBRIGATORIAMENTE NÃO SÓ OS OPERARIOS E EMPREGADOS DA INDUSTRIA, AGRICULTURA E PECUARIA COMO TAMBEM OS
EMPREGADOS DO COMMERCIO E EMPREGADOS DOMESTICOS
PORTANTO
TAMBEM V. S.
NECESSITA SEGURAR O SEU PESSOAL

Theatro

"BEBEZINHO DE PARIS" SERA' REPRESENTADO, HOJE, NA VESPERAL DA MOCIDADE

O exito de "Bebezinho de Paris", a fina e bem humorada comedia de Darthés e Damel, traduzida por Oduvaldo Vianna, que Dulcina e Odilon estão representando no Rival Theatro, assenta não só no valor desse original brilhante, como tambem no inexcedivel desempenho que lhe dão os seus interpretes.

Dahi o successo que a peça engraçadissima está alcançando, attraindo, todas as noites, grandes multidões á elegante "boite" da rua Alvaro Alvim.

Ainda hoje, além dos costumeiros espectaculos nocturnos de sempre, haverá no Rival Theatro a animada vesperal da Mocidade de todas as quintas-feiras, a preços reduzidos, para o publico applaudir Dulcina, Odilon, Aristoteles e as demais brilhantes figuras que integram o equilibrado conjunto artistico dirigido por Oduvaldo Vianna.

O PUBLICO CONTINUA APPLAUDINDO "DEUS", NO MUNICIPAL

A peça admiravel de Renato Vianna que vultos representativos das nossas letras e de outras expressões do pensamento brasileiro têm elogiado francamente, sem reservas ou restricções, continua triumphando no cartaz do Municipal.

Esta é a sua ultima semana, em virtude da grande Companhia Ingleza de Comedia ter de estrear na segunda-feira proxima.

Assim hoje haverá, novamente, espectaculo ás vinte e uma horas, havendo, a pedido geral, "matinée" no domingo.

"Deus" continua sendo representado por Julieta Telles de Menezes, Renato Vianna, Delorges Caminha, Lu' Marival, Suzana Negri, Mario Salaberry e os demais brilhantes elementos do elenco homogeneo do Theatro Escola.

UMA INNOVAÇÃO NA CASA DO CABOCLO E O SUCCESSO DE ZE' DA GAITA

A direcção da Casa do Caboclo, ou melhor, Duque, não cessa de fazer innovações que venham beneficiar os seus espectaculos nesta temporada. Talvez seja este o segredo dos seus grandes successos.

O horario de inverno aos domingos e feriados está victorioso. Agora, acaba elle de resolver que todas as sextas-feiras, a partir de amanhã, quem apresenta na bilheteria do theatro um retalho do annuncio da Casa do Caboclo em um jornal previamente combinado, terá direito a adquirir uma poltrona ao preço de 2$200.

Essa novidade, de grande alcance e vantagem para os que frequentam o Phenix, será iniciada amanhã, com o retalho do annuncio da Casa do Caboclo no "Jornal do Brasil", podendo desde já se divulgar que todos os jornaes diarios do Rio serão distinguidos por Duque.

Em scena está ainda "Brasil, terra de sonho", a linda peça, que além de ser defendida pelo mais completo conjunto regional, tem tambem a collaboração de Zé da Gaita, um virtuose da flautinha que está arrebatando a platéa, trizando desde que estreou os seus numeros interessantes.

O CORPO DE BAILES DA TEMPORADA JARDEL JERCOLIS, NO JOÃO CAETANO

Jardel Jercolis

Já foi noticiado que Jardel, na sua proxima temporada no theatro João Caetano, a ser inaugurada com a revista "Goal!!!", no dia 24 do corrente, apresentará um brilhante elenco com 78 figuras de real valor.

Dessas, podemos hoje destacar o corpo de bailados da Companhia Jardel Jercolis, que é effectivamente o mais completo e brilhante dentre todos os que o conhecido e dynamico empresario já organizou.

Todos os bailados da revista "Goal!!!", da parceria: Jercolis-Iglesias, serão executados pelas conhecidas e applaudissimas bailarinas Mary-Alba Sisters, que são duas das artistas que o nosso publico mais tem applaudido: Raymond Sosoff, choreographo que tem recebido a consagração das mais exigentes platéas do mundo, Oterito de Naya, as tentadoras "24 Rythmic Jardel Girls" e as lo Vamps 1935.

O FESTIVAL DE AMANHÃ NO RECREIO

Está annunciado para amanhã um interessantissimo festival organizado pelo conhecido "speaker" da Radio Sociedade Mayrinck Veiga, sr. Souza Filho, e dedicado ás classes armadas com a presença dos ministros da Guerra e da Marinha, que serão saudados pelo dr. Carlos Cavaco.

Nesse festival será representado, pela primeira vez, o acto da "Ceia dos Speakers", interessante parodia da "Ceia dos Cardeaes" e que será desempenhado pelos tres "speakers" Cesar Ladeira que contará um caso do amor carioca, Souza Filho, do amor gaucho e Oswaldo Diniz Magalhães, do amor nortista.

O espectaculo constará ainda da revista de Cesar Ladeira — "Parei comtigo" e de um acto variado em que tomarão parte os principaes artistas da Mayrink Veiga e das outras grandes estações de broadcasting".

A FESTA DE SEXTA-FEIRA NA CAVERNA

Outra original festa realizar-se-á na mimosa boite da praça Paris, na noite de 17 proximo.

Castrinho, o director artistico, dedica aos habitués "O dia do Licor Caverna" e nessa noite os frequentadores terão direito a saborear um licor gratuitamente.

OS ARTISTAS DO RECREIO E A NOVA BURLETA-REVISTA

Os artistas da Companhia do Recreio estão enthusiasmados com a proxima burleta "Da Favella ao Cattete, de Freire Junior que na noite de 25, subirá á scena no theatro. Francisco Alves que reapparecerá ao seu grande publico promette cantar sambas-canções ineditos; Alda Garrido, a festejada "estrella" do Recreio terá optimas criações; Eva Tudor e Decio Stuart dansarão os lindos bailados "Continental" e "Ahi vem a Marinha"; os actores comicos estão satisfeitos com os seus papeis que lhe dão margem para um bom desempenho; Itala Ferreira e Zaira Cavalcante e as demais artistas estão tambem bem aproveitadas.

ARMANDO GONZAGA, NO CARTAZ DO CARLOS GOMES

Armando Gonzaga, autor de muitas dezenas de peças que fizeram época, entre as quaes "Cala a boca Etelvina!", "Graças a Deus", "O amigo da Paz", "O Ministro do Supremo", "A Patroa", e tantas outras, vae occupar, na proxima segunda-feira, o cartaz do Carlos Gomes, pois o homogeneo elenco de Durães ali representará sua ultima producção, a irresistivel comedia "Nem depois de morto!..."

De hoje até domingo, Durães, Conchita, Restier, Atila, Hortensia, Stuart Brieba e Paradela representarão o interssantissimo sainete "Uma aventura em São Lourenço", que ali está alcaçando grande successo desde segunda-feira ultima.

O COMMENTARIO DA NOITE

O actor Delorges Caminha pediu um vale de 50 mil réis ao administrador do Theatro Escola e como demorasse em ser attendido, disse, protestando:

— Que diabo! Eu tambem sou filho de "Deus".

Doenças das crianças
Puericultura
Dr. Alvaro Simões Corrêa
transferiu seu consultorio em São Paulo para o Rio, á rua Bento Lisboa, 160. Casa de Saude São Sebastião. Consultas de 3 ás 4.

A renda do porto da nossa capital diminue

UMA CIRCULAR DO MINISTRO DA VIAÇÃO

Pelo sr. ministro da Viação foi dirigida uma circular aos demais Ministerios salientando a quéda que vem soffrendo a renda do Porto da nossa capital, devido á falta de pagamento, por parte das repartições publicas, das taxas de cáes sobre materiaes importados com isenção de direitos.

Aquelle titular, nesse documento, solicita providencias que corrijam semelhante situação.

CARLOS GOMES
HOJE Programma novo com
A GRANDE EXPECTATIVA
o mais emocionante film da UNIVERSAL, com HENRY HULL, PHILLIPS HOLMES e WYATT. No mesmo programma: JORNAL UNIVERSAL, BEIJOS E BELISCÕES (desenho), OVOS DO BICHO DA SEDA (educativo)
No PALCO (ás 4 hs. e 8 3|4)
UMA AVENTURA EM SÃO LOURENÇO
que é um dos maiores successos do brilhante elenco encabeçado por DURÃES
Segunda-feira: o grande film LEGIÃO DAS ABNEGADAS, com JOHN BOLES e LORETTA YOUNG

União dos Trabalhadores Metallurgicos

Realizando-se no dia 18 do corrente, a inauguração das novas installações da sua séde social, e resolvendo a Commissão Executiva deste Syndicato dar especial relevo a esse acto, com uma sessão solenne e baile aos seus companheiros que estejam em pleno gozo de suas regalias sociaes, a tomarem parte na solennidade que terá inicio ás 20 horas, para a qual os mesmos devem apresentar a sua carteira syndical com o respectivo recibo do mez de abril.

Theatro RECREIO

Companhia Nacional de Revistas da qual faz parte
ALDA GARRIDO
HOJE — A's 20 e 22 horas — HOJE
Continuação da carreira victoriosa da revista de CESAR LADEIRA
"Parei Comtigo"
que caminha para o seu primeiro centenario de representações!
Duas horas de gargalhadas continuas!
AMANHA — A's 20 e 22 hs. — Festival do Speaker Souza Filho da P. R. A. 9 — Um grande acto variado e unica representação do Sketch "A CEIA DOS SPEAKERS"
SABBADO — A's 16 horas — MATINE'E DA MOCIDADE a Preços Reduzidos

RADIO

AS ESTRE'AS DO TENOR MARCEL CLAUDIO E MARGARIDA MAX, NA RADIO IPANEMA

A actriz Atala Vera ou Carmen Varriale

Marcel Claudio o tenor que é artista exclusivo da Radio Ipanema

Na Radio Ipanema estréa por estes dias o tenor Marcel Claudio, o applaudido artista das elites. O elenco da estação que surge já cheia de fama e prestigio, póde se sentir feliz porque tem em seu seio, um dos artistas mais apurados na arte lyrica que temos conhecido, em temporadas officiaes.

A sua estréa, que será juntamente com a de Margarida Max, a estrella sempre querida dos nossos studios e dos nossos palcos, terá logar no proximo dia 1º de junho, quando se dará a inauguração daquella moderna e poderosa estação — que será — a voz de Copacabana, P. R. H. 8.

UMA GRANDE NOVIDADE

A Radio Sociedade Cajuty, acaba de fechar contrato com o dynamico empresario Jardel Jercolis, que iniciará no proximo dia 24 a sua grande temporada de "feerie", no theatro João Caetano com a grande revista "Goal!!!" de autoria desse empresario e do escriptor Luiz Iglesias, para irradiar duas vezes por semana os espectaculos com que Jardel Jercolis deliciará seu grande publico este anno.

Isso constitue uma grande novidade para o theatro e para o nosso broadcasting, que unidos batalharão por um só ideal: A divulgação do theatro nacional.

Como se vê é mais uma grande innovação que a Radio Sociedade Cajuty lança no broadcasting nacional.

RADIO CRUZEIRO DO SUL DO RIO DE JANEIRO

A's 8.30 horas — Noticiario — A's 10.30 — O mais gentil Programma — A's 11.30 — Boletim informativo — A's 13.00 — Gravações — A's 16.30 — Programma das Calouras — A's 18.00 — Radio Apperitivo — A's 18.15 — Previsão do tempo — A's 18.30 — Rio cheio de Luz — Commentario Elegante — A's 19.30 — Programma Nacional — A's 20.00 — Neiva Gomes — Bill Dann — Orchestra Columbia — A's 20.30 — Joel e Gaucho — Gadé — Madelou de Assis — Orchestra Columbia.

Rêde Verde-Amarella — A's 21 horas — PRR 4 — São Paulo que fala — Radio Cruzeiro do Sul — A's 21.30 — PRA 7 — Radio Club de Ribeirão Preto — A's 21.45 — PRD 2 — Arnaldo Amaral — Orchestra Columbia — A's 22.00 — Castão Cottino — Orchestra Columbia — A's 22.5 — Irmãs Medina — Canções-sulamericanas — A's 22.30 — Orchestra de Concertos — A's 22.45 — Carmen Barbosa — Pixinguinha e seu Conjunto.

RADIO SOCIEDADE GUANABARA

7 ás 9 horas — Discos — 11 ás 13 horas — Discos — 16 ás 17 horas — "Hora do Lar" — 17 ás 18.45 — "Voz Rioplatense". — 18.45 ás 19 — Quarto de hora educativo da C. B. E. — 19 ás 19.15 — Musica variada — 19.15 ás 19.30 — Quarto de hora automobilistico — 19.30 ás 20.15 — Programma Nacional — 20.15 ás 21 horas — Musica variada — 21 ás 23 horas — Transmissão no studio, do Programma "Horas Portuguezas", de A. Castro e Genaro Gama, com o concurso de: Joaquim Pimentel, André Luzo, Esmeralda Ferreira, Julio Gonçalves Dias, Antonio Rodrigues, José Gouvêa, Quintetto de cordas e outros.

RADIO OFFICINA [illegible]
AVILA
[illegible] concertos de radios: automovel proprio para attender dia e noite. Tel. 3-7120
RUA DO CARMO 8

Proseguirá a Guerra Sportiva!

Diario Sportivo

O Nosso Foot-Ball Soffre Seria Perda!

O "Massilia" Levará Hoje, Para Montevidéo, o Maior Center-Half Brasileiro dos Ultimos Tempos

MESMO SEM O PASSE DA C. B. D., O NACIONAL INCLUIRA' FAUSTO NO SEU QUADRO

Fausto dos Santos

Finalmente, o Nacional conseguiu o concurso de Fausto. Não é a primeira vez que o club uruguayo se empenha para nos levar o grande center-half.

Entretanto, só agora os esforços tiveram resultado productivo. Antes, quando o Vasco pertencia á Liga Carioca, Fausto recusou 30 contos do Nacional.

Entretanto, a proposta não poderia ser melhor, visto que o contrato seria de seis mezes, no maximo.

Naquelle tempo, o Vasco conseguiu prender o seu "crack". Mais tarde, a Federação Brasileira fez um pacto com a Liga Uruguaya e a Associação Argentina — pacto este que garantia s... clubs, entre os quaes, o Vasco.

Embora, pertencendo, actualmente, a uma entidade que tem filiação internacional, que poderá fazer o grande club, a não ser appellar para essa entidade?

O Nacional irá de encontro, porém, ás leis internacionaes e de nada adeantarão as provideicias da C. B. D. O pacto de 6 de junho offerecia maior segurança. Desde que o reconheceu, a Liga Uruguaya soube cumpril-o, em todos os pontos.

Só exigiu o passe de Domingos, quando o Vasco passou para a Confedera-...

FAUSTO EMBARCARA', HOJE

Fausto embarcará, hoje, conforme annunciámos hontem. O "crack" brasileiro regularisou todos os papeis e está em condições de seguir para Montevidéo.

O "Massilia" que deixará, hoje, o nosso porto, levará o maior center-half brasileiro para Montevidéo.

DR. BRANDINO CORRÊA

Molestias do apparelho Genito - Urinario no homem ou na mulher — OPERAÇÕES — Utero, ovarios prostata, rins, bexiga, etc Cura rapida por processo moderno sem dôr da

GONORRHE'A

e suas complicações — Prostatites, orchites, cystites, estreitamentos, etc. Diathermia. Darsonvalização — Rua Republica do Perú' numero 23. sob., das 7 ás 2 e das 14 ás 18 horas. Domingos e feriados das 7 ás 9 horas

Fracassaram as Demarches Para a Pacificação

REUNIRAM-SE HONTEM PAREDROS DA C. B. D.

Aguardando a Palavra Official

Fracassaram, segundo tudo indica, as recentes "demarches" para a pacificação. Pelo menos, o que parecia facilitado, se complicou lamentavelmente. Reunidos, hontem, os proceres cebedenses consideraram a resposta das especializadas como um impasse para tentativas de conciliação. Embora, não tenha havido uma resolução official, acredita-se que a C. B. D. desistirá de continuar as negociações. Os meios autorizados argumentam que as Especializadas procuram difficultar uma approximação. Este é o pensamento predominante, na C. B D.

Luiz Aranha, leader cebedense

Proseguirá Domingo o Campeonato Carioca

Tres Partidas Interessantes Serão Realizadas

Entrará, domingo o campeonato da cidade em sua segunda etapa.

Espera-se que essa rodada consiga despertar maior interesse que a inicial, por isso que já se conhecem mais ou menos as possibilidades dos quadros que se empenham na disputa do bastão por todos cobiçado.

São as seguintes as tres partidas que se disputarão domingo:

BANGU' x BOTAFOGO

Luta equilibrada, que vem empolgando á população suburbana.

O Botafogo possue maior numero de elementos de cartaz, porém, o seu conjunto não poderá ser considerado superior ao do Bangu', onde aliás tambem existem figuras de prestigio.

Será esse jogo no campo da rua Ferrer, detalhe que não poderá ser despresado pelos que se arriscarem a prevêr o desfecho dessa luta igual.

VASCO x CARIOCA

Enviará o Carioca sua equipe ao stadium de São Januario, mantendo a convicção de que passará pela cartada mais difficil da temporada.

O Vasco possue conjunto, valores individuaes e, sobretudo, classe bastante para surgir como favorito.

Enthusiasta e decidido, entretanto, poderá o Carioca resistir, emprestando á pugna o aspecto de sensacionalismo que se deseja.

ANDARAHY x BRASIL

Quem poderá, sem risco de errar, apontar um favorito para esse choque?

O Andarahy revelou, em sua exhibição de estréa, possuir uma esquadra capaz de en-

Hermogenes, do Andarahy

frentar qualquer conjunto da cidade, conseguindo com o Bangu' um resultado que diz bem de sua organização.

O Brasil, embora infeliz na estréa, demonstrou propensões a progredir e, além disso, annuncia que, para essa pugna, enviará ao gramado da rua Barão de São Francisco sua equipe sensivelmente reforçada. Espera-se, pois, dessa partida, um desenrolar empolgante.

O São Christovão Estreará Hoje na Bahia

CONTRA O S. C. BRASIL JOGARA' O VICE-CAMPEÃO CARIOCA

Ao publico bahiano se apresentará hoje o S. Christovão, lutando com o S. C. Brasil, club ha pouco surgido no scenario sportivo e que já dispõe de vasto circulo de adeptos e admiradores.

Na capital bahiana o ambiente é de grande ansiedade em torno da estréa do São Christovão.

Presume-se mesmo que o enthusiasmo que ora se observa seja ainda mais accentuado que por occasião da chegada do Brasil.

Isso porque o São Christovão é bastante conhecido no Norte, onde conquistou brilhantes resultados durante o giro que por lá realizou em 1933.

Enfrentando o novel S. C. Brasil, poderá o gremio carioca fazer uma demonstração segura de suas possibilidades, por isso que encontrará um adversario valente, que desfruta de largo prestigio.

Actuará o São Christovão em sua partida de estréa com a mesma organização observada em suas exhibições mais recentes, ou seja a seguinte:

Francisco; Mario e Zé Luiz; Badú, Dodô e Affonso; Quintanilha, Joãozinho, Hugo, Cecy e Carreiro.

ATHLETISMO

O Campeonato de Estreantes

A Liga Carioca de Athletismo fará realizar no proximo domingo, no estadio do Fluminense, o Campeonato Carioca de Estreantes.

O programma da competição está assim organizado:

A's 9.30 horas — 83 metros com barreiras — Final — Arremesso do peso. Salto com vara.

A's 9.15 horas — 75 metros razos — Preliminares.

A's 9.30 horas — 300 metros razos — Preliminares.

A's 9.45 horas — 75 metros razos — Final. Arremesso do Dardo. Salto em altura.

A's 10 horas — 300 metros razos — Final.

A's 10.15 — Revezamento de 4 x 75 — Final.

A's 10.30 — 1.000 metros razos — Final. Arremesso do Disco. Salto em distancia.

A's 10.15 — Revezamento de 4 x 300 — Final.

BASKET-BALL

Liga Carioca de Basket-Ball

CAMPEONATO DA CIDADE

O presidente da Liga Carioca de Basket approvou a tabella da parte preliminar de classificação para o Campeonato da Cidade.

Os jogos terão inicio na noite de 21 do corrente, quando serão realizados nada menos de cinco "matches". Foram distribuidos os clubs em tres series — L — C — B — como se verá mais adeante, devendo esta phase de classificação terminar a 18 de junho.

A TABELLA

Maio 21 — Série L — Alliados x Flamengo — Natação x Boqueirão.

Série C — Musical x Villa Isabel — America x Avenida.

Série B — Santa Heloisa x Tijuca.

Maio 24 — Série L — Fluminense x Icarahy.

Série C — Costa Lobo x C. R. Botafogo — America x Villa Isabel.

Série B — Mackenzie x Bomsuccesso — Internacional x Grajahu'.

Maio 28 — Série L — Boqueirão x Alliados — Flamengo x Fluminense.

Série C — Musical x Avenida.

Série B — Grajahú x Santa Heloisa — Tijuca x Mackenzie.

Maio 31 — Série L — Natação x Icarahy — Fluminense x Boqueirão.

Série C J Villa Isabel x C. R. Botafogo — Avenida x Costa Lobo.

Série B — Internacional x Bomsuccesso.

Junho 4 — Série L — Alliados x Natação.

Série C — C. R. Botafogo x Musical — Costa Lobo x America.

Série B — omsuccesso x Tijuca — Mackenzie x Grajahú.

Junho 7 — Série L — Icarahy x Flamengo — Natação x Fluminense.

Série C — Avenida x Villa Isabel.

Série B — Santa Heloisa x Internacional — Tijuca e Grajahú.

Junho 11 — Série L — Icarahy x Alliados — Flamengo x Boqueirão.

Série C — Villa Isabel x Costa Lobo — America x Musical.

Série B — Internacional x Mackenzie.

Junho 14 — Série L — Boqueirão x Icarahy.

Série C — C. R. Botafogo x Avenida — Musical x Costa Lobo.

Série B — Bomsuccesso x Santa Heloisa — Tijuca x Internacional

Junho 18 — Série L — Fluminense x Alliados — Flamengo x Natação.

Série C — C. R. Botafogo x America.

Série B — Mackensie x Santa Heloisa — Grajahú x Bomsuccesso.

Os jogos que não se realizarem em virtude do máo tempo, ficam transferidos para os dias immediatos.

CONSTITUIÇÃO DAS SERIES

As séries estão assim organizadas e distribuidas:

Série L — C. R. Flamengo, C. R. Boqueirão do Passeio, Fluminense F. C., Club de Natação e Regatas, C. R. Icarahy e Club dos Alliados.

Série C — C. R. Botafogo, Villa Isabel F. C., America F. Club., Costa Lobo A. C., Avenida A. C. e Club Musical Recreativo Carioca.

Série B — Tijuca Tennis Club, Grajahú Tennis Club, Bomsuccesso F. C., Santa Heloisa F. Club., S. C. Mackenzie e Club Internacional de Regatas.

Armandinho Jogará Contra o Vasco!

ASSIGNOU CONTRATO HONTEM, COM O CARIOCA

Vae Receber Cinco Contos de Luvas

Armandinho

Armandinho jogará pelo Carioca, contra o Vasco. Hontem, o magnifico deanteiro fechou negociações com o club da Gavea.

Tanto assim que assignou contrato, regularizando, mesmo officialmente, a sua situação. As condições que o Carioca offereceu e Armandinho aceitou foram bem vantajosas. De luvas, Armandinho receberá cinco contos de réis, somma bastante apreciavel.

O "crack" bandeirante estreará domingo, no seu novo quadro. Para a peleja com o Vasco, o Carioca pretende apresentar um team excepcional. Popó foi contratado, hontem, tambem. Desta fórma, verifica-se que o ataque do Carioca está quasi completo.

Mais 4 Jogos

REINICIARA', DOMINGO, A DISPUTA DO TORNEIO ABERTO

Depois de uma tregua ligeira, voltará domingo ao cartaz o torneio aberto da Liga Carioca, apresentando um programma interessante, de que constam as quatro partidas seguintes:

Fluminense A. C. x Jequiá F. C. (Eliminatoria) ás 13.45 — campo do America F. Club. Juiz — J. Motta Souza. Chronometrista (para os dois jogos) — Nicolau di Tomaso. Juizes de linha (para os dois jogos) — Antonio de Castro — Djalma Cunha — Horacio de Oliveira — José S. Vianna.

Modesto F. C. x Engenho de Dentro (Eliminatoria) ás 15.30 — Campo do America F. Club. Juiz — Guilherme Gomes. Representante — Gabriel de Carvalho.

Palestra Italia x Serrano F. C. (Eliminatoria) — estadio do Fluminense — ás 13.45. Juiz — Casemiro Santa Maria. Chronometrista (para os dois jogos) — Baldomero Carqueja. Juizes de linha (para os dois jogos) — Milton Schmidt — Francisco L. Azevedo — Humberto Thomé e Alvaro Affonso.

America F. C. x Filhos de Iguassú — estadio do Fluminense F. Club — ás 15.30 horas. Representante — Heitor T. Novaes.

CONCESSÃO UNICA DO GOVERNO DA REPUBLICA

LOTERIA FEDERAL DO BRASIL

Contrato celebrado com o Governo Federal em 20 de Julho de 1932, á vista da Lei n. 21.143, de 10 de Março de 1932

245.ª EXTRAÇÃO — PREMIO MAIOR: 200:000$000 — PLANO X

Lista da extração de QUARTA-FEIRA, 15 de MAIO de 1935

4.660 PREMIOS

Nesta LISTA não figuram por extenso os numeros premiados pela terminação do ultimo algarismo

Os bilhetes são litografados em papel branco, tinta vinho, fundo encarnado e numeração preta na frente com a inscrição: Extração em 15 de Maio de 1935 ás 14 horas

Atenção: Verifiquem a terminação simples de seus BILHETES

Todos os numeros terminados em 8 têm 40$000

= Todos os numeros terminados em 8 têm 40$000 =

0
35 ... 50$
40 ... 50$
73 ... 60$
78 ... 50$
155 ... 50$
173 ... 60$
186 ... 50$
220 ... 50$
268 ... 50$
273 ... 60$
283 ... 200$
307 ... 100$
326 ... 50$
331 ... 100$
344 ... 50$
356 ... 50$
366 ... 50$
373 ... 60$
386 ... 50$
399 ... 50$
400 ... 100$
416 ... 50$
473 ... 60$
529 ... 200$
572 ... 60$
573 ... 60$
592 ... 50$
622 ... 50$
643 ... 500$
658 ... 50$
673 ... 60$
686 ... 100$
725 ... 50$
743 ... 50$
773 ... 60$
776 ... 50$
854 ... 50$
873 ... 60$
879 ... 50$
903 ... 50$
908 ... 200$
922 ... 50$
946 ... 100$
956 ... 100$
973 ... 60$

Todos os numeros deste milhar terminados em 8 TÊM 40$000

1
1002 ... 50$
1068 ... 200$
1073 ... 60$
1110 ... 100$
1135 ... 100$
1137 ... 50$
1173 ... 60$
1217 ... 50$
1227 ... 50$
1233 ... 50$
1235 ... 50$
1273 ... 60$
1294 ... 50$
1307 ... 50$
1308 ... 50$
1313 ... 50$
1321 ... 50$
1327 ... 50$
1334 ... 50$
1372 ... 50$
1373 ... 60$
1381 ... 50$
1428 ... 50$
1432 ... 50$
1440 ... 50$
1473 ... 60$
1475 ... 50$
1506 ... 100$
1553 ... 50$
1572 ... 50$
1573 ... 60$
1591 ... 50$
1627 ... 50$
1673 ... 60$
1755 ... 50$
1773 ... 60$
1799 ... 100$
1827 ... 100$
1853 ... 100$
1873 ... 60$
1889 ... 200$
1915 ... 50$
1969 ... 100$
1971 ... 100$
1973 ... 60$
1982 ... 100$

Todos os numeros deste milhar terminados em 8 TÊM 40$000

2
2034 ... 50$
2036 ... 50$
2042 ... 100$
2045 ... 50$
2073 ... 60$
2080 ... 60$
2118 ... 200$
2123 ... 50$
2173 ... 60$
2208 ... 50$
2209 ... 100$
2212 ... 50$
2248 ... 50$
2260 ... 50$
2273 ... 60$
2280 ... 50$
2367 ... 50$
2372 ... 50$
2373 ... 60$
2470 ... 50$
2473 ... 60$
2488 ... 100$
2497 ... 50$
2525 ... 50$
2573 ... 60$
2591 ... 500$
2602 ... 50$
2667 ... 100$
2673 ... 60$
2678 ... 50$
2765 ... 50$
2773 ... 60$
2799 ... 50$
2870 ... 100$
2873 ... 60$
2891 ... 500$
2910 ... 200$
2947 ... 50$
2973 ... 60$
2983 ... 100$

Todos os numeros deste milhar terminados em 8 TÊM 40$000

3
3002 ... 100$
3019 ... 50$
3073 ... 60$
3094 ... 100$
3103 ... 200$
3110 ... 50$
3111 ... 50$
3132 ... 50$
3173 ... 60$
3174 ... 50$
3215 ... 50$
3273 ... 60$
3316 ... 500$
3352 ... 50$
3373 ... 60$
3379 ... 50$
3382 ... 50$
3413 ... 50$
3431 ... 50$
3473 ... 60$
3522 ... 50$
3566 ... 100$
3573 ... 60$
3581 ... 500$
3601 ... 50$
3623 ... 100$
3658 ... 100$
3669 ... 50$
3670 ... 50$
3673 ... 60$
3773 ... 60$
3808 ... 100$
3829 ... 50$
3854 ... 50$
3873 ... 60$
3881 ... 200$
3956 ... 50$
3973 ... 60$

Todos os numeros deste milhar terminados em 8 TÊM 40$000

4
4004 ... 50$
4012 ... 50$
4060 ... 100$
4069 ... 50$
4073 ... 60$
4153 ... 50$
4173 ... 60$
4183 ... 50$
4221 ... 50$
4273 ... 60$
4285 ... 100$
4326 ... 50$
4338 ... 50$
4373 ... 60$
4378 ... 50$
4404 ... 50$
4418 ... 200$
4458 ... 50$
4473 ... 60$
4490 ... 50$
4494 ... 100$
4515 ... 50$
4518 ... 50$
4558 ... 50$
4573 ... 60$
4611 ... 50$
4665 ... 100$
4668 ... 50$
4673 ... 60$
4686 ... 50$
4712 ... 100$
4773 ... 60$
4789 ... 50$
4870 ... 50$
4872 ... 200$
4873 ... 60$
4885 ... 50$
4910 ... 50$
4920 ... 100$
4947 ... 50$
4973 ... 60$

Todos os numeros deste milhar terminados em 8 TÊM 40$000

5
5001 ... 50$
5072 ... 50$
5073 ... 60$
5081 ... 50$
5126 ... 50$
5131 ... 50$
5153 ... 50$
5165 ... 200$
5169 ... 100$
5173 ... 60$
5180 ... 500$
5189 ... 50$
5203 ... 50$
5212 ... 50$
5220 ... 50$
5273 ... 60$

5277... Rs. 5:000$

5278
200:000$
S. Paulo

5279... Rs. 5:000$

5301 ... 100$
5372 ... 100$
5373 ... 60$
5374 ... 50$
5376 ... 50$
5387 ... 50$
5449 ... 50$
5473 ... 60$
5481 ... 50$
5495 ... 50$
5497 ... 50$
5509 ... 100$
5535 ... 50$
5554 ... 100$
5563 ... 50$
5573 ... 60$
5594 ... 100$
5646 ... 100$
5662 ... 60$
5671 ... 50$
5673 ... 60$
5684 ... 50$
5709 ... 50$
5711 ... 50$
5731 ... 100$
5736 ... 50$
5757 ... 60$
5760 ... 200$
5766 ... 50$
5773 ... 60$
5789 ... 50$
5820 ... 100$
5829 ... 50$
5843 ... 100$
5850 ... 50$
5873 ... 60$
5888 ... 50$
5890 ... 50$
5913 ... 50$
5973 ... 60$
5983 ... 50$
5986 ... 50$

Todos os numeros deste milhar terminados em 8 TÊM 40$000

6
6032 ... 50$
6047 ... 50$
6056 ... 50$
6073 ... 60$
6082 ... 50$
6109 ... 50$
6173 ... 60$
6273 ... 60$
6308 ... 50$
6319 ... 50$
6335 ... 50$
6351 ... 50$
6367 ... 100$
6368 ... 60$
6369 ... 50$
6372 ... 50$
6373 ... 60$
6446 ... 50$
6473 ... 60$
6490 ... 50$
6493 ... 50$
6558 ... 50$
6567 ... 50$
6573 ... 60$
6581 ... 50$
6651 ... 100$

6652
5:000$000

6654 ... 50$
6662 ... 50$
6673 ... 60$
6714 ... 50$
6762 ... 50$
6767 ... 50$
6773 ... 60$
6815 ... 50$
6826 ... 50$
6829 ... 100$
6873 ... 60$
6973 ... 60$
6977 ... 50$
6996 ... 50$

Todos os numeros deste milhar terminados em 8 TÊM 40$000

7
7011 ... 50$
7053 ... 50$
7073 ... 60$

7133
2:000$000

7158 ... 50$
7173 ... 60$
7175 ... 100$
7176 ... 50$
7179 ... 100$
7188 ... 500$
7194 ... 500$
7213 ... 200$
7236 ... 50$
7256 ... 200$
7273 ... 60$
7285 ... 50$
7334 ... 50$
7335 ... 50$
7371 ... 50$
7373 ... 60$
7385 ... 50$
7400 ... 100$
7401 ... 100$
7446 ... 100$
7473 ... 60$
7507 ... 100$
7568 ... 50$
7573 ... 60$
7587 ... 50$
7661 ... 200$
7673 ... 60$
7692 ... 100$
7696 ... 100$
7708 ... 50$
7747 ... 100$
7773 ... 60$
7775 ... 50$
7780 ... 50$
7784 ... 50$
7804 ... 50$
7808 ... 50$
7832 ... 50$
7842 ... 50$
7873 ... 60$
7895 ... 50$
7929 ... 200$
7973 ... 60$

Todos os numeros deste milhar terminados em 8 TÊM 40$000

8
8004 ... 100$
8010 ... 50$
8015 ... 200$
8037 ... 50$
8049 ... 50$
8073 ... 60$
8124 ... 50$
8144 ... 50$
8145 ... 50$

8156
2:000$000

8169 ... 50$
8173 ... 60$
8183 ... 50$
8190 ... 100$
8207 ... 100$
8228 ... 200$
8273 ... 60$
8314 ... 50$
8333 ... 200$
8334 ... 50$
8352 ... 50$
8365 ... 50$
8373 ... 60$
8380 ... 50$
8388 ... 200$
8389 ... 200$
8402 ... 100$
8428 ... 50$
8473 ... 60$
8490 ... 50$
8495 ... 100$
8510 ... 50$
8511 ... 500$

8541
10:000$000

8573 ... 60$
8673 ... 60$

8711
1:000$000

8716 ... 100$
8730 ... 500$
8773 ... 60$
8783 ... 500$
8788 ... 50$
8796 ... 50$
8804 ... 50$
8855 ... 50$
8870 ... 50$
8873 ... 60$
8875 ... 50$
8910 ... 50$
8911 ... 50$
8913 ... 200$
8973 ... 60$
8995 ... 50$
8997 ... 50$

Todos os numeros deste milhar terminados em 8 TÊM 40$000

9
9071 ... 100$
9073 ... 60$
9094 ... 50$
9096 ... 50$
9123 ... 100$
9169 ... 50$
9173 ... 60$
9202 ... 50$
9207 ... 50$
9253 ... 50$
9273 ... 60$
9311 ... 50$
9364 ... 50$
9373 ... 60$
9398 ... 50$
9425 ... 50$
9436 ... 50$
9469 ... 50$
9473 ... 60$
9492 ... 200$
9501 ... 200$
9515 ... 500$
9546 ... 100$
9547 ... 50$
9573 ... 60$
9637 ... 50$
9655 ... 50$
9659 ... 50$
9673 ... 60$
9701 ... 200$
9734 ... 50$
9773 ... 60$
9873 ... 60$

9912
1:000$000

9914 ... 200$
9961 ... 50$
9973 ... 60$
9996 ... 50$

Todos os numeros deste milhar terminados em 8 TÊM 40$000

10

10062
1:000$000

10073 ... 60$
10085 ... 500$
10104 ... 50$
10111 ... 50$
10126 ... 200$
10164 ... 50$
10173 ... 60$
10194 ... 50$

10215
2:000$000

10226 ... 50$
10239 ... 500$
10242 ... 50$
10257 ... 50$
10273 ... 60$
10287 ... 50$
10310 ... 100$
10350 ... 50$
10351 ... 50$
10368 ... 50$
10373 ... 60$
10386 ... 50$
10393 ... 50$
10394 ... 100$
10422 ... 50$
10424 ... 100$
10426 ... 50$
10473 ... 60$
10513 ... 100$
10519 ... 50$
10525 ... 50$
10573 ... 60$
10673 ... 60$
10678 ... 500$
10691 ... 50$
10700 ... 200$
10712 ... 50$
10729 ... 50$
10773 ... 60$
10796 ... 50$
10808 ... 50$
10812 ... 50$
10860 ... 50$
10863 ... 50$
10873 ... 60$
10906 ... 100$
10935 ... 50$
10973 ... 60$
10980 ... 50$
10985 ... 500$
10993 ... 50$

Todos os numeros deste milhar terminados em 8 TÊM 40$000

11
11042 ... 50$
11073 ... 60$
11106 ... 50$
11118 ... 50$
11133 ... 50$
11173 ... 60$
11176 ... 50$
11178 ... 100$
11273 ... 60$
11285 ... 50$
11289 ... 50$
11353 ... 50$
11373 ... 60$
11402 ... 100$
11414 ... 100$
11427 ... 50$
11443 ... 100$
11465 ... 50$
11473 ... 60$
11474 ... 50$
11498 ... 500$
11506 ... 50$
11541 ... 50$
11550 ... 50$
11573 ... 60$
11585 ... 50$
11601 ... 50$
11605 ... 50$

11639
2:000$000

11652 ... 100$
11658 ... 50$
11673 ... 60$
11773 ... 60$
11792 ... 50$
11807 ... 50$
11834 ... 60$
11873 ... 60$
11879 ... 50$
11912 ... 50$

11960
2:000$000

11967 ... 50$
11968 ... 100$
11973 ... 60$
11975 ... 100$
11991 ... 50$

Todos os numeros deste milhar terminados em 8 TÊM 40$000

12
12002 ... 50$
12012 ... 50$
12061 ... 200$
12073 ... 60$
12090 ... 50$
12112 ... 50$
12121 ... 50$
12132 ... 50$
12145 ... 50$
12173 ... 60$
12231 ... 50$
12243 ... 50$
12250 ... 500$
12278 ... 60$
12295 ... 50$
12316 ... 50$
12355 ... 50$
12373 ... 60$
12436 ... 200$
12472 ... 50$
12473 ... 60$
12491 ... 200$
12508 ... 50$
12510 ... 100$
12544 ... 50$
12573 ... 60$
12591 ... 50$
12653 ... 100$
12659 ... 50$
12673 ... 60$
12717 ... 50$
12729 ... 50$
12773 ... 60$
12783 ... 50$
12815 ... 100$
12819 ... 500$
12823 ... 100$
12849 ... 50$
12873 ... 60$
12891 ... 50$
12901 ... 50$
12937 ... 50$
12950 ... 50$
12958 ... 50$
12959 ... 100$
12960 ... 50$
12973 ... 60$

Todos os numeros deste milhar terminados em 8 TÊM 40$000

13
13029 ... 200$
13046 ... 200$
13048 ... 50$
13073 ... 60$
13173 ... 60$

13214
1:000$000

13242 ... 50$
13245 ... 50$
13273 ... 60$
13371 ... 50$
13373 ... 60$
13457 ... 200$
13473 ... 60$
13476 ... 200$
13502 ... 50$
13509 ... 50$
13541 ... 50$
13573 ... 60$
13601 ... 100$
13628 ... 50$
13673 ... 60$
13753 ... 100$
13773 ... 60$
13850 ... 50$
13873 ... 60$
13903 ... 60$
13973 ... 60$

Todos os numeros deste milhar terminados em 8 TÊM 40$000

14
14001 ... 60$
14002 ... 50$
14035 ... 50$
14045 ... 50$
14067 ... 50$
14073 ... 60$
14086 ... 500$
14105 ... 50$
14106 ... 50$
14158 ... 50$
14161 ... 50$
14173 ... 60$
14202 ... 100$
14237 ... 50$
14260 ... 500$
14273 ... 60$
14283 ... 50$
14310 ... 50$
14323 ... 50$
14337 ... 50$
14346 ... 50$
14350 ... 50$
14357 ... 100$

14358
1:000$000

14373 ... 60$
14375 ... 100$
14380 ... 50$
14404 ... 50$
14470 ... 50$
14473 ... 60$
14479 ... 50$
14483 ... 50$
14485 ... 50$
14515 ... 50$
14517 ... 50$
14519 ... 50$
14573 ... 60$
14577 ... 200$
14580 ... 50$
14590 ... 50$
14602 ... 50$
14619 ... 100$
14632 ... 50$
14640 ... 100$
14648 ... 50$
14673 ... 100$
14673 ... 60$
14710 ... 50$
14715 ... 50$
14722 ... 100$
14773 ... 60$
14774 ... 100$
14816 ... 50$
14818 ... 50$
14859 ... 100$
14873 ... 60$
14890 ... 200$
14913 ... 50$
14924 ... 200$
14973 ... 60$

Todos os numeros deste milhar terminados em 8 TÊM 40$000

15
15073 ... 60$
15109 ... 50$
15116 ... 50$
15168 ... 50$
15173 ... 60$
15179 ... 50$
15198 ... 50$
15201 ... 100$
15216 ... 100$
15221 ... 50$
15243 ... 50$
15245 ... 100$
15257 ... 200$
15259 ... 100$
15273 ... 60$
15335 ... 50$
15341 ... 50$
15343 ... 200$
15356 ... 100$
15373 ... 60$
15384 ... 50$
15461 ... 200$
15473 ... 60$
15519 ... 50$
15522 ... 50$
15538 ... 200$
15559 ... 50$
15567 ... 50$
15573 ... 60$
15573 ... 50$
15602 ... 50$
15637 ... 50$
15642 ... 50$
15652 ... 50$
15654 ... 100$
15664 ... 50$
15668 ... 50$
15673 ... 60$
15762 ... 50$
15773 ... 60$
15775 ... 50$
15801 ... 50$
15841 ... 50$
15845 ... 50$
15856 ... 100$
15873 ... 60$
15878 ... 50$
15894 ... 50$
15941 ... 50$
15950 ... 500$
15965 ... 200$
15967 ... 50$
15973 ... 60$

Todos os numeros deste milhar terminados em 8 TÊM 40$000

16
16042 ... 50$
16047 ... 50$
16072 ... 50$
16073 ... 60$
16081 ... 100$
16088 ... 50$
16099 ... 50$
16129 ... 50$
16150 ... 50$
16167 ... 50$
16173 ... 60$
16221 ... 50$
16259 ... 50$
16273 ... 60$
16276 ... 50$
16279 ... 50$
16300 ... 50$
16345 ... 50$
16349 ... 50$
16373 ... 60$
16414 ... 50$
16446 ... 50$
16473 ... 60$
16558 ... 50$
16573 ... 60$
16613 ... 50$
16616 ... 50$
16648 ... 50$
16673 ... 60$
16759 ... 50$
16773 ... 60$
16783 ... 50$
16785 ... 100$
16873 ... 60$
16888 ... 50$
16891 ... 50$
16973 ... 60$
16987 ... 50$

Todos os numeros deste milhar terminados em 8 TÊM 40$000

17
17015 ... 50$
17018 ... 50$
17035 ... 50$
17043 ... 100$
17053 ... 50$
17073 ... 60$
17118 ... 50$
17140 ... 50$
17173 ... 60$
17223 ... 100$
17234 ... 50$
17265 ... 100$
17273 ... 60$
17346 ... 500$
17373 ... 60$
17405 ... 200$
17434 ... 50$
17448 ... 50$
17464 ... 50$
17473 ... 60$
17498 ... 50$
17552 ... 50$
17573 ... 60$
17587 ... 50$
17621 ... 50$
17673 ... 60$
17687 ... 50$
17699 ... 50$
17733 ... 50$
17773 ... 60$
17801 ... 50$
17819 ... 50$
17843 ... 50$
17850 ... 50$
17853 ... 50$
17860 ... 50$
17873 ... 60$
17882 ... 50$
17906 ... 50$
17946 ... 100$
17973 ... 60$

Todos os numeros deste milhar terminados em 8 TÊM 40$000

18
18014 ... 50$
18016 ... 100$
18039 ... 500$
18073 ... 60$
18082 ... 200$

18132
1:000$000

18154 ... 100$
18173 ... 60$
18226 ... 50$
18252 ... 50$
18273 ... 60$
18287 ... 50$
18311 ... 50$
18333 ... 50$
18339 ... 50$
18360 ... 50$
18361 ... 100$
18369 ... 50$
18373 ... 60$
18387 ... 50$

18473
30:000$
Rio

18473 ... 60$
18475 ... 100$
18568 ... 50$
18573 ... 60$
18595 ... 50$

18663
1:000$000

18673 ... 60$
18679 ... 500$
18695 ... 100$
18709 ... 100$
18710 ... 50$
18751 ... 50$
18773 ... 60$
18855 ... 50$
18865 ... 100$
18873 ... 60$
18893 ... 50$
18897 ... 50$
18973 ... 60$
18981 ... 100$

Todos os numeros deste milhar terminados em 8 TÊM 40$000

19
19025 ... 50$
19038 ... 100$
19066 ... 50$
19072 ... 50$
19073 ... 60$
19100 ... 50$
19162 ... 100$
19173 ... 60$
19198 ... 50$
19273 ... 60$
19327 ... 50$
19373 ... 60$
19374 ... 50$
19437 ... 100$
19439 ... 200$
19473 ... 60$
19492 ... 100$
19521 ... 50$
19565 ... 50$
19560 ... 200$
19568 ... 100$
19573 ... 60$
19582 ... 50$
19583 ... 50$
19618 ... 50$
19629 ... 50$
19640 ... 50$
19652 ... 100$
19663 ... 50$
19673 ... 60$
19703 ... 50$
19726 ... 50$
19741 ... 50$
19747 ... 50$
19761 ... 50$
19773 ... 60$
19784 ... 50$
19866 ... 100$
19873 ... 60$
19911 ... 100$
19964 ... 50$
19973 ... 60$
19975 ... 50$

Todos os numeros deste milhar terminados em 8 TÊM 40$000

20
20002 ... 50$
20003 ... 50$
20035 ... 50$
20073 ... 60$
20083 ... 50$
20099 ... 100$
20125 ... 50$
20164 ... 50$
20173 ... 60$
20250 ... 200$
20265 ... 50$
20273 ... 60$
20353 ... 100$
20373 ... 60$
20403 ... 50$
20427 ... 100$
20449 ... 50$
20464 ... 50$
20473 ... 60$
20543 ... 50$
20553 ... 200$
20573 ... 60$
20629 ... 50$
20673 ... 60$
20736 ... 50$
20764 ... 100$
20773 ... 60$
20782 ... 50$
20861 ... 50$
20873 ... 60$
20887 ... 50$

20889
1:000$000

20907 ... 50$
20921 ... 50$
20973 ... 60$
20995 ... 50$
20996 ... 100$

Todos os numeros deste milhar terminados em 8 TÊM 40$000

21
21005 ... 500$
21029 ... 100$
21037 ... 200$
21056 ... 500$
21073 ... 60$
21116 ... 50$
21173 ... 60$
21220 ... 50$
21223 ... 100$
21250 ... 50$
21252 ... 200$
21258 ... 50$
21273 ... 60$
21291 ... 200$
21314 ... 50$
21363 ... 50$
21368 ... 200$
21373 ... 60$
21375 ... 50$
21376 ... 200$
21444 ... 100$
21466 ... 50$
21473 ... 60$
21536 ... 100$
21546 ... 200$
21573 ... 60$
21638 ... 100$
21647 ... 50$
21656 ... 50$
21673 ... 60$
21676 ... 50$
21697 ... 50$
21730 ... 50$
21732 ... 50$
21773 ... 60$
21813 ... 50$
21829 ... 100$
21837 ... 100$
21844 ... 100$
21873 ... 60$
21878 ... 50$
21908 ... 50$
21973 ... 60$

Todos os numeros deste milhar terminados em 8 TÊM 40$000

22
22003 ... 50$
22073 ... 60$
22080 ... 50$
22083 ... 50$
22086 ... 100$
22094 ... 50$
22101 ... 100$
22103 ... 100$
22115 ... 50$
22130 ... 50$
22146 ... 50$
22156 ... 50$
22160 ... 50$
22173 ... 60$
22174 ... 50$
22239 ... 50$
22249 ... 100$
22271 ... 50$
22273 ... 60$
22303 ... 50$
22366 ... 100$
22373 ... 60$
22385 ... 200$
22389 ... 100$
22445 ... 100$
22447 ... 50$
22448 ... 50$
22464 ... 100$
22473 ... 60$
22487 ... 100$
22562 ... 50$
22573 ... 60$
22613 ... 100$
22635 ... 50$
22647 ... 50$
22655 ... 50$
22673 ... 60$
22678 ... 100$
22683 ... 50$
22734 ... 50$
22742 ... 50$
22773 ... 60$
22827 ... 50$
22851 ... 50$
22857 ... 50$
22873 ... 60$

22877
3:000$000

22892 ... 50$
22944 ... 100$
22950 ... 50$
22964 ... 100$
22973 ... 60$
22980 ... 50$

Todos os numeros deste milhar terminados em 8 TÊM 40$000

23
23073 ... 60$
23075 ... 50$
23079 ... 50$
23083 ... 100$
23130 ... 100$
23158 ... 50$
23173 ... 60$
23202 ... 50$
23216 ... 50$
23251 ... 50$
23273 ... 60$
23295 ... 50$
23337 ... 50$
23358 ... 50$
23359 ... 50$
23373 ... 60$
23373 ... 50$
23394 ... 50$
23448 ... 50$
23467 ... 50$
23473 ... 60$
23478 ... 50$
23496 ... 50$
23511 ... 100$
23541 ... 50$
23573 ... 60$
23579 ... 100$
23601 ... 50$
23673 ... 60$
23682 ... 50$
23747 ... 50$
23773 ... 60$
23789 ... 50$
23790 ... 100$
23805 ... 200$
23811 ... 50$
23853 ... 50$
23873 ... 60$
23962 ... 50$
23972 ... 50$
23973 ... 60$
23985 ... 50$

Todos os numeros deste milhar terminados em 8 TÊM 40$000

24
24040 ... 50$
24073 ... 60$
24077 ... 50$
24089 ... 50$
24130 ... 50$
24173 ... 60$
24207 ... 50$
24209 ... 500$
24222 ... 50$
24236 ... 50$
24247 ... 200$
24260 ... 50$
24273 ... 60$
24276 ... 100$
24281 ... 50$
24291 ... 50$
24322 ... 50$
24328 ... 50$

24340
1:000$000

24373 ... 60$
24396 ... 50$
24425 ... 50$
24441 ... 50$
24443 ... 100$
24466 ... 50$
24473 ... 60$
24483 ... 50$
24499 ... 100$
24504 ... 500$
24512 ... 50$
24540 ... 50$
24544 ... 50$
24547 ... 50$
24551 ... 50$
24573 ... 60$
24576 ... 100$
24673 ... 60$
24677 ... 100$
24765 ... 50$
24773 ... 60$
24829 ... 50$
24857 ... 50$
24873 ... 60$
24931 ... 50$
24959 ... 50$
24964 ... 50$
24972 ... 50$
24973 ... 60$
24980 ... 50$
24999 ... 50$

Todos os numeros deste milhar terminados em 8 TÊM 40$000

25
25022 ... 50$
25044 ... 50$
25073 ... 60$
25075 ... 50$
25163 ... 50$
25173 ... 60$
25188 ... 50$
25222 ... 100$
25273 ... 60$
25277 ... 50$
25300 ... 50$
25313 ... 50$

25316
1:000$000

25317 ... 50$
25333 ... 50$
25334 ... 100$
25349 ... 50$
25373 ... 60$
25400 ... 500$
25473 ... 60$
25487 ... 50$
25515 ... 50$
25540 ... 50$
25546 ... 50$
25570 ... 50$
25573 ... 60$
25576 ... 500$
25582 ... 500$
25590 ... 50$
25619 ... 50$
25632 ... 50$
25639 ... 50$
25645 ... 50$
25668 ... 50$
25673 ... 60$
25703 ... 50$
25758 ... 100$
25773 ... 60$
25794 ... 50$
25840 ... 50$
25860 ... 50$
25868 ... 50$
25873 ... 60$
25877 ... 50$
25958 ... 50$
25962 ... 50$
25973 ... 60$
25994 ... 50$
25999 ... 50$

Todos os numeros deste milhar terminados em 8 TÊM 40$000

26
26065 ... 50$
26073 ... 60$
26085 ... 500$
26119 ... 50$

26122
1:000$000

26128 ... 50$
26140 ... 50$
26173 ... 60$
26192 ... 50$
26224 ... 50$
26242 ... 200$
26273 ... 60$
26281 ... 50$
26294 ... 50$
26308 ... 100$
26318 ... 60$
26339 ... 50$
26342 ... 50$
26373 ... 60$
26378 ... 500$
26384 ... 50$
26391 ... 50$
26405 ... 50$
26413 ... 50$
26416 ... 50$
26432 ... 50$
26467 ... 100$
26470 ... 200$
26472 ... 50$
26473 ... 60$
26482 ... 50$
26511 ... 60$
26514 ... 100$
26520 ... 50$
26524 ... 50$
26553 ... 50$

26562
1:000$000

26573 ... 60$
26605 ... 50$
26636 ... 50$
26637 ... 100$
26646 ... 50$
26673 ... 60$
26688 ... 500$
26698 ... 50$
26724 ... 50$
26764 ... 50$
26773 ... 60$
26804 ... 200$
26824 ... 100$
26846 ... 200$
26873 ... 60$
26896 ... 50$
26910 ... 50$
26926 ... 50$
26937 ... 50$
26973 ... 60$
26982 ... 50$
26997 ... 50$

Todos os numeros deste milhar terminados em 8 TÊM 40$000

27
27031 ... 50$
27034 ... 100$
27064 ... 50$
27073 ... 60$
27145 ... 50$
27173 ... 60$
27232 ... 50$
27273 ... 60$
27278 ... 50$
27373 ... 60$

27384
1:000$000

27398 ... 50$
27416 ... 50$
27473 ... 60$
27500 ... 50$
27515 ... 100$
27546 ... 50$
27548 ... 50$
27552 ... 50$
27559 ... 50$
27573 ... 60$
27585 ... 50$
27673 ... 60$
27715 ... 50$
27718 ... 50$
27744 ... 50$
27772 ... 50$
27773 ... 60$
27776 ... 50$
27788 ... 50$
27808 ... 200$
27813 ... 50$
27817 ... 50$
27842 ... 50$
27873 ... 60$
27876 ... 50$
27958 ... 50$
27973 ... 60$
27989 ... 50$
27990 ... 50$

Todos os numeros deste milhar terminados em 8 TÊM 40$000

28
28034 ... 60$
28036 ... 100$
28073 ... 60$
28112 ... 50$
28139 ... 50$
28152 ... 100$
28173 ... 60$
28205 ... 50$
28206 ... 500$
28208 ... 50$
28273 ... 60$
28280 ... 50$
28317 ... 50$
28354 ... 200$
28355 ... 50$
28373 ... 60$
28425 ... 50$
28444 ... 500$
28473 ... 60$
28487 ... 50$
28534 ... 50$
28547 ... 500$
28549 ... 100$
28573 ... 60$
28580 ... 50$
28594 ... 50$
28609 ... 100$
28634 ... 50$
28654 ... 50$
28673 ... 60$
28691 ... 50$
28709 ... 50$
28730 ... 50$
28773 ... 60$
28844 ... 50$
28859 ... 50$

28871
1:000$000

28873 ... 60$
28889 ... 50$
28914 ... 50$
28922 ... 50$
28923 ... 100$
28951 ... 50$
28964 ... 50$
28973 ... 60$
28979 ... 100$
28984 ... 100$
28988 ... 50$

Todos os numeros deste milhar terminados em 8 TÊM 40$000

29
29073 ... 60$
29093 ... 50$
29124 ... 100$
29134 ... 50$
29173 ... 60$
29176 ... 50$
29178 ... 100$
29205 ... 200$
29216 ... 50$
29273 ... 60$
29287 ... 50$
29294 ... 50$
29303 ... 50$
29323 ... 50$
29352 ... 500$
29356 ... 50$
29373 ... 60$
29436 ... 50$
29473 ... 60$
29477 ... 50$
29523 ... 500$
29530 ... 50$
29550 ... 50$
29551 ... 50$
29573 ... 60$
29596 ... 50$
29643 ... 50$
29673 ... 60$
29730 ... 50$
29773 ... 60$
29802 ... 200$
29819 ... 100$
29838 ... 200$
29873 ... 60$
29888 ... 50$

29891
1:000$000

29899 ... 50$
29935 ... 50$
29960 ... 100$
29967 ... 50$
29973 ... 60$
29985 ... 50$
29990 ... 50$

Todos os numeros deste milhar terminados em 8 TÊM 40$000

30
30024 ... 50$
30042 ... 100$
30067 ... 50$
30073 ... 60$
30090 ... 200$
30173 ... 60$
30216 ... 50$
30233 ... 50$
30243 ... 100$
30245 ... 100$
30247 ... 100$
30262 ... 50$
30269 ... 50$
30273 ... 60$
30313 ... 50$
30314 ... 50$
30327 ... 200$
30349 ... 50$
30363 ... 50$
30373 ... 60$
30376 ... 60$
30417 ... 100$
30453 ... 100$
30471 ... 100$
30473 ... 60$
30477 ... 50$
30524 ... 50$
30534 ... 100$
30570 ... 100$
30579 ... 60$
30584 ... 50$
30610 ... 50$
30611 ... 50$
30622 ... 50$
30673 ... 60$
30695 ... 50$
30713 ... 50$
30746 ... 100$
30773 ... 60$
30863 ... 100$
30873 ... 60$
30876 ... 100$
30918 ... 100$
30954 ... 50$
30978 ... 100$
30973 ... 60$
30987 ... 50$

Todos os numeros deste milhar terminados em 8 TÊM 40$000

31
31069 ... 50$
31073 ... 60$
31104 ... 100$
31114 ... 200$
31152 ... 50$
31173 ... 60$
31198 ... 50$
31218 ... 50$
31264 ... 50$
31273 ... 60$
31282 ... 50$
31317 ... 50$
31338 ... 50$
31344 ... 100$
31363 ... 50$
31364 ... 200$
31373 ... 200$
31373 ... 60$
31400 ... 100$
31422 ... 50$
31462 ... 50$
31470 ... 50$
31473 ... 60$
31534 ... 60$
31569 ... 50$
31573 ... 60$
31598 ... 50$
31637 ... 100$
31662 ... 50$
31663 ... 50$
31673 ... 60$
31676 ... 100$
31720 ... 100$
31731 ... 100$
31741 ... 50$
31756 ... 50$
31762 ... 50$
31773 ... 60$
31776 ... 50$
31778 ... 50$
31852 ... 50$
31873 ... 60$
31875 ... 50$
31913 ... 50$
31926 ... 200$
31929 ... 100$
31933 ... 50$
31955 ... 50$
31963 ... 200$
31973 ... 60$
31974 ... 50$
31975 ... 50$
31987 ... 50$
31999 ... 50$

Todos os numeros deste milhar terminados em 8 TÊM 40$000

Premios Maiores

5278 — 200:000$ — S. Paulo

18473 ... 30:000$ — Rio

854 — 10:000$000 — Passo Fundo

6652 — 5:000$000 — Campo Grande

22877 — 3:000$000 — S. Paulo

= Todos os numeros terminados em 8 têm 40$000 =

Todos os numeros terminados em 8 têm 40$000

PLANO DA PRESENTE LISTA
PLANO X
PREMIOS
[illegible]

O Escriptorio á rua da Alfandega n. 28 estar á aberto para pagamentos todos os dias uteis, das 9 ás 12 ½ e das 13 ½ ás 16 horas, excepto nos dias feriados.

A Administração pagará o valor que representem os bilhetes premiados, durante os primeiros 6 meses da respectiva extração, ao seu portador, e não attenderá reclamação alguma por perda ou subtração de bilhetes.

No caso do premio maior caber ao numero 1, serão considerados como aproximações o immediatamente superior e o ultimo dos milhares que jogarem; sendo sorteado o ultimo, serão aproximações o immediatamente inferior e o primeiro, isto é, o numero 1.

As extrações principiam ás 14 horas

Plano da proxima extração em 18 de Maio de 1935
PLANO Y
PREMIOS
[illegible]

245.ª Extração = Concessionario: João Leite Filho = O Fiscal do Governo: René Mostardeiro — O Ajudante do Fiscal do Governo: Orlando [illegible] — O [illegible]: [illegible] **= 245.ª Extração**

A Parelha Midi-Yeoman Figura Como Favorita do G. P. "Imperio do Japão"

ATTENÇÃO

Os Srs. possuidores de bilhetes adquiridos no AO MUNDO LOTERICO — Rua do Ouvidor, 139, não devem rasgar seus bilhetes pela lista official em virtude das vantagens offerecidas nos "Enveloppes Mascotte", Patente, 104, e só ali validos para os finaes: 41 — 52 — 73 e 77, ALE'M DE OUTRAS VANTAGENS CONTIDAS NO SEU PLANO.

DEPOIS D'AMANHÃ — 500 CONTOS

AO MUNDO LOTERICO

OUVIDOR, 139.

A grande corrida de domingo

Sobre a base do G. P. "Imperio do Japão", sem duvida o classico mais interessante que até agora se formou na presente temporada, fará o Jockey Club Brasileiro realizar, no domingo, uma grande reunião.

A esta prova accorreram treze competidores, apreciavelmente collocados na escala do "handicap". Assis Brasil que, aliás, parece reunir a seu favor uma maior corrente de opinião, é o "top-weight" com 56 kilos. Seguem-no Yolanda 54, Yeoman 53, Astoria e Capucino com 52, Yambi, Midi e Sargento, com 51; Bramador e Mango com 50, Kumell e Galopador com 49 e Yéa, 48.

A eleição de um desses animaes offerecerá ao espectador difficuldades bem faceis de prevêr. Vale isto dizer, que o final da prova será um dos mais sensacionaes e emocionantes destes ultimos tempos.

As oito provas restantes que compõem o programma, apresentam lotes homogeneos, em particular, o "handicap" de fundo, que reuniu elementos da nossa primeira turma.

1ª carreira — Premio "Kiko" — 1.000 metros — 7:000$000.

		Ks.	Cts.
1	(1 Alter Ego	53	35
	(2 Miss Bá	51	40
2	(3 Lucena	51	30
	(4 Amambahy	53	50
3	(5 Natal	53	40
	(6 Sanguenol	53	50
	(7 Jarda	51	100
4	(8 Grapirá	53	18
	(" Oltibó	51	18

2ª carreira — Premio "Cidade de Tokio" — 1.500 metros — 4:000$000.

		Ks.	Cts.
1—1	Stayer	54	25
2—2	Itapoan	54	30
3—3	Silenciosa	52	40
4—4	Sem Reserva	54	30
	(5 Diabrete	54	60
5	(6 Illiria	52	40

3ª carreira — Premio "Satsuke" — 1.500 metros — Réis 5:000$000.

		Ks.	Cts.
1	Sauhype	54	40
2	Mussuã	52	50
3	Acauan	52	60
4	Mandchuria	52	30
5	Franceza	52	17
"	Quilôa	52	17

4ª carreira — Premio "Fuji Yama" — 1.600 metros — Réis 4:000$000.

		Ks.	Cts.
1	Benemerito	53	40
2	Velasquez	49	50
3	Micuim	49	30
4	Oding	50	50
5	Zug	56	18
"	Yáyá	55	18

5ª carreira — Premio "Embaixador Setsuzo Sawada" — 1.750 metros — 4:000$000.

		Ks.	Cts.
1—1	Tapajós	49	35
	(2 Ojos Lindos	56	27
2	(3 Kobelik	55	50
	(4 Navy	52	40
3	(5 Lord Breck	57	50
	(6 Manequinho	50	25
4	(" Le Revard	52	25

6ª carreira — Premio "Hachisaburo Hirao" — 1.500 metros — 4:000$000 — Betting.

		Ks.	Cts.
	(1 Royal Star	56	40
1	(2 Cachalote	58	60
	(3 Guarani	51	40
	(4 Vicentina	52	35
2	(5 Deliciosa	58	40
	(6 Miss Praia	58	50
	(7 Zanaga	52	40
3	(8 Martillero	58	60
	(9 Galope	55	80
	(10 Orca	58	50
4	(11 Turiador	55	40
	(12 Mariquita	52	50

7ª carreira — Premio "Sakura" — 1.600 metros — Réis 4:000$000 — Betting.

		Ks.	Cts.
1	(1 Lorraine	58	50
	(2 Sweet Cot	50	40
	(3 Tropical	52	50
2	(4 Bilbele	56	25
	(" Soneto	58	25
	(5 Libertino	52	40
3	(6 Chomanuerie	54	30
	(7 Zirtach	54	60
	(8 Capitu'	54	50
4	(9 [illegible]	53	40
	(" Balzac	53	40

8ª carreira — Grande Premio "Imperio do Japão" — 2.[illegible] metros — 30:000$000 — Betting.

		Ks.	Cts.
	(1 Assis Brasil	56	30
1	(" Yambi	51	30
	(2 Yéa	48	60
	(3 Astoria	52	40
2	(4 Mango	50	10
	(5 Kumell	49	60
	(6 Yolanda	54	40
3	(7 Sargento	51	40
	(8 Capucino	52	50
	(9 Bramador	50	50
	(10 Galopador	49	50
4	(11 Yeoman	53	22
	(" Midi	51	22

9ª carreira — Premio "Principe Tokamastu" — 2.200 metros — 5:000$000.

		Ks.	Cts.
1	Capuã	58	22
2	Sueno Largo	49	35
3	Bon Ami	57	50
4	Coringa	53	25
5	Star Brasil	48	40

A reunião de sabbado

O Jockey Club Brasileiro foi, tambem, bastante feliz na organização do programma de sabbado. As seis carreiras habituaes reuniram conjuntos numerosos, destacando-se o premio "Ponta Negra" que reuniu quatorze parelheiros de forças apreciavelmente equilibradas.

1ª carreira — Premio "Apple Sauce" — 1.500 metros — Réis 3:000$000.

		Ks.	Cts.
1—1	Galarim	49	20
	(2 Blue Star	58	50
2	(3 Kleops	48	40
	(4 Andréa	54	35
3	(5 Rochedouro	48	30
	(6 Galmita	54	35
4	(7 Pharaó	48	50

2ª carreira — Premio "Dollar" — 1.500 metros — 4:000$000.

		Ks.	Cts.
1—1	Zumba	52	40
2—2	Mouresco	54	35
3—3	Dracula	52	30
4—4	Useira	52	25
	(5 Collarette	52	40
5	(6 Lagave	52	35

3ª carreira — Premio "Yonita" — 1.400 metros — Réis 3:000$000.

		Ks.	Cts.
1	Seu Cabral	51	40
2	Mineral	52	30
3	New Star	55	35
4	Tracajá	53	30
5	Rugol	56	27
"	Coelho	50	27

4ª carreira — Premio "Vicentina" — 1.600 metros — Réis 3:000$000 — Betting.

		Ks.	Cts.
1—1	Massiço	54	25
2—2	Jundiá	58	30
3—3	Argenté	49	50
4—4	Lentejoula	58	40
	(5 Xiah	58	30
5	(6 Donka	48	60

5ª carreira — Premio "Mundo Novo" — 1.500 metros — 3:000$000 — Betting.

		Ks.	Cts.
1—1	Rosemarie	48	20
	(2 Goldem Dream	50	25
2	(3 Ma'am Cross	48	50
	(4 Roulien	48	40
3	(5 Defenco	48	50
	(6 Solena	58	40
4	(7 Rayon	52	40

6ª carreira — Premio "Ponta Negra" — 1.600 metros — Réis 3:000$000 — Betting.

		Ks.	Cts.
	(1 Apple Sauce	52	50
1	(2 Negro	54	40
	(3 São Sepé	53	40
	(4 Little One	52	30
2	(5 Tango	56	40
	(6 Clo	48	35
	(7 Dollar	52	40
	(8 Orbely	54	60
3	(9 Marqueza	5	60
	(10 Toby	53	50
	(11 Transvaliana	54	60
	(12 Abayuba	54	40
4	(13 Lourinha	54	35
	(" Pebete	58	35

Os estreantes das proximas reuniões

ABAYUBA', masc., alazão, 3 annos, Argentina, por Zarpazo II e Andouille. Importação do sr. Justo Perez. Propriedade do sr. Balthazar Ribeiro.
Tratador: Oswaldo Feijó.

LUCENA, fem., castanho, 2 annos, São Paulo, por Gloria Victis e Lena. Criação e propriedade do sr. Thoetonio Lara Campos Junior.
Tratador: José Martins.

AMAMBAHY, masc., zaino, 2 annos, Paraná, por Peter Pan e Eubea. Criação do governo do Estado do Paraná. Propriedade do sr. Ayrton Plaisant.
Tratador: Antenor de Freitas.

SANGUENOL, ex-Minhocussu masc., zaino, 2 annos, São Paulo, por Thermogene e Migneaux. Criação do sr. L. de P. Machado. Propriedade do sr. Francisco A Vieira.
Tratador: Alberto Feijó.

OTIBO', fem., tordilho, 2 annos, São Paulo, por Taciturno e Oiticica. Criação e propriedade do sr. L. de P. Machado.
Tratador: Ernani de Freitas.

A VICTORIA DE LORRAINE

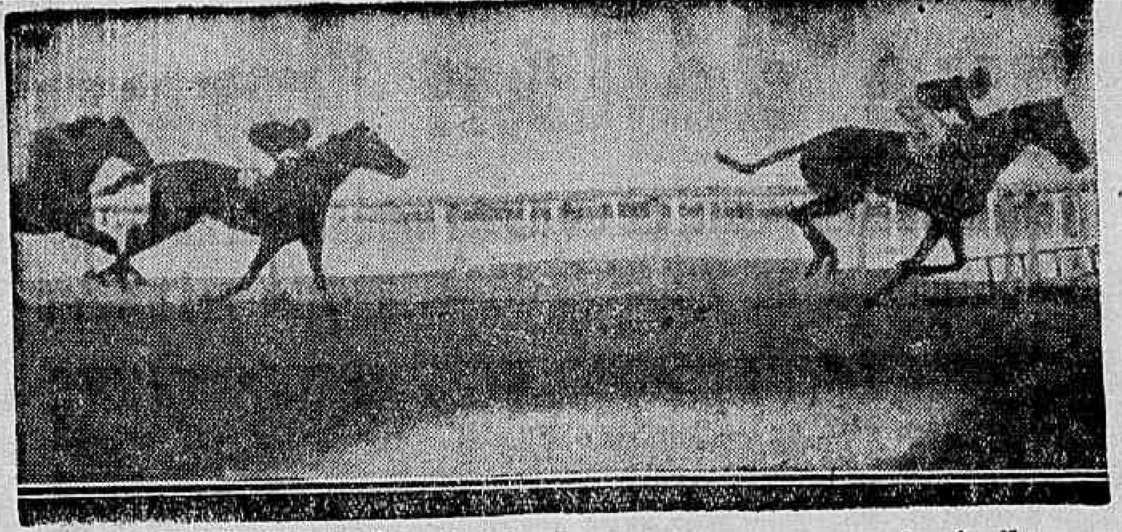

O cliché acima mostra-nos a maneira facil porque a egua Lorraine se impoz no domingo aos oito adversarios que a enfrentaram na milha do premio "Itamaraty".

A facilidade com que a companheira de Capuã alcançou seu segundo triumpho consecutivo, revela-a possuidora de qualidades bem mais nobres do que as evidenciadas, em sua primeira campanha.

Aliás, outra coisa não se podia esperar dum animal que traz suas correntes de sangue.

Zambo, seu pae, foi uma das grandes figuras da geração de Solario, ao qual secundou no Saint Léger e na Coronation Cup.

Argonne, sua mãe, produziu anteriormente, nada menos do que Belfort, de cuja qualidade nos sobram provas.

O defensor do stud Peixoto de Castro nas nossas grandes provas

Pelo turfman e criador A. J. Peixoto de Castro foi adquirido na Argentina, o cavallo El Cocinero, animal que vinha desempenhando campanha extraordinaria no Hippodromo de La Plata.

Victorioso innumeras vezes, com 62, 63 e 64 kilos, o filho de Maron chegou a apresentar-se em publico com 69 kilos.

Ainda assim, portou-se honrosamente, classificando-se em terceiro, a escassa differença de Disimulo e Lucky Boy.

Como se vê, é um elemento de merito inavaliavel, o que acaba de adquirir o turf patrio.

A ultima performance de Mossoró

Vão chegando agora noticias mais detalhadas sobre a ultima "performance" de Mossoró na Inglaterra.

Interferindo na "Chester Cup", disputada em 3.622 metros, o filho de Kitchner foi um dos ultimos num lote de 17 animaes. Supportou, nesta opportunidade, 56 1|2 kilos, e o vencedor, Damascus, ganhou pela differença de um corpo, sobre Cecil.

Transcendente o pae de Damascus, é filho de Tracery em Memoria.

Dr. Alvaro Moutinho

Doenças dos rins, bexiga, prostata, etc. Cura rapida sem dôr.

da GONORRHE'A

aguda ou chronica e suas complicações no homem e na mulher, prostatites, cistites, orchites, inflammações do utero ovarios, etc. Tratamento pela electricidade, Diathermia, D'Arsonvalização, Ozonotherapia. Estreitamento da Urethra.

IMPOTENCIA

10 ás 18 — Buenos Aires, 77-4º.

INGLEZA — PROFESSORA — Lecciona seu idioma praticamente — Av. Almirante Barroso n.º 14 - 1.º andar. — Proximo ao Club Naval — Tel. 22-7854.

"A Maravilha Chilena" e Antonio Sebastião Encerram os Treinos Hoje — Brasilino e De Gregorio na Semi-final

No terrasse do hotel, Godoy sorri e faz um gesto amplo, assignalando os contornos da Cidade Maravilhosa:

— Aqui tudo me encanta. Que povo mais hospitaleiro! Sinto-me bem, muito bem mesmo. Quizera que a luta fosse hoje...

Já anteriormente, o campeão sul-americano dissera a mesma phrase ao reporter. Traduz de um lado a ansiedade por estrear no Rio e de outro, a mais absoluta confiança em sua fórma actual.

Godoy prosegue:

— Que posso dizer sobre a batalha de sabbado? Não conheço o meu adversario. Affirmam-me, porém, que é um pugilista valente, combativo. E' quanto basta. Bravura — eis, a meu ver, a qualidade essencial para um boxeur. Perfeição technica, adquire-se, com um pouco de bôa vontade e uma orientação segura. Mas não ha manager no mundo que possa insuflar coragem a um homem sem fibra. Com desgosto o digo: já vi o pavor estampado na physionomia de gigantes que subiram ao ring para lutar commigo. E' um espectaculo na verdade deprimente. De meus adversarios, exijo apenas uma coisa: que offereça combate, não fujam.

Cito-lhe um episodio significativo: com Vittorio Campolo, tive de collocar-me varias vezes no centro do ring, e gritar-lhe:

— Vem lutar!

Por isso, agradaram-me muito as informações que tive de Antonio Sebastião. Homem forte, duro, resistente, e bravo. Assim, estou certo de fazer um bello combate.

Outro motivo de satisfação para mim: já sou socio de um grande club brasileiro, o Flamengo, cuja organização modelar e pujante, enthusiasmou-me. E' uma mocidade sadia, cheia de vibração. Tornando-me rubro-negro, quiz ligar-me mais estreitamente a toda a familia sportiva brasileira.

ENCERRANDO OS TREINOS

Godoy já tem um discipulo no Brasil. E' o menino Ricardo Juca, vencedor da prova "Arnaldo Voigt", no concurso aquatico do Flamengo. Terça-feira, antes do treino do campeão sul-americano de todos os pesos, foi a primeira lição de box. O pequeno nadador rubro-negro promette honrar o mestre. Assimilou as instrucções de Godoy com enorme vivacidade.

Hoje, a "Maravilha Chilena" realizará os ultimos treinos. Embora em perfeita fórma, tenciona fazer trabalhar duramente os "sparrings". Brasilino figura na primeira linha. O médio brasileiro, cujos ensaios têm sido grandemente louvados pelos technicos, anda asombrado. Falando ao reporter, disse elle:

— No mundo inteiro não devem existir muitos homens capazes de supportar um castigo prolongado de Godoy, com luvas de combate, no estomago. Ahi, especialmente, o seu trabalho é notavel. Estou para ver coisa parecida... e sentir... concluiu Brasilino, apalpando a região anatomica acima citada.

Se não falharem os prognosticos dos entendidos, a actuação do boxeur paulista será uma das notas sensacionaes do espectaculo de sabbado. Realizou treinos magnificos com o grande "astro" chileno, trabalhando activamente.

ACONTECIMENTO SOCIAL

Além de um acontecimento sportivo que empolga toda a cidade, a batalha Sebastião x Godoy está destinada a adquirir um alto significado social. O embaixador do Chile junto ao nosso governo, sr. Marcial Benitez Ferrari, comparecerá, acompanhado de altos funccionarios da embaixada do paiz irmão. E' certa a presença de outros membros illustres do corpo diplomatico, especialmente representantes de republicas sul-americanas.

SEBASTIÃO CONFIA

Ha mais de um mez, o campeão brasileiro está submettido a um regimen severo. Tendo uma noção clara da opportunidade que lhe é offerecida, como representante do box brasileiro, realiza o programma que lhe foi traçado pelos technicos, com ardor, tenacidade, methodo e disciplina. Numa exhibição feita para os jornalistas, enfrentou ao mesmo tempo seus quatro "sparrings": Laurindo Armando, Capichaba, Cabo Verde e Carvoeiro.

UMA FUTURA RIVAL DE TACY

Organdi, que apparece na gravura, foi a potranca que debutou no domingo, impressionando favoravelmente aos circumstantes.

A filha de Aymestry dominou os adversarios, com uma desenvoltura que, raras vezes, se vê, em animaes desconhecedores do mister, como a ella aconteceu.

Tacy que se acautele. Esta não possue apenas, a ligeireza de Ovação. O estilo com que atropelava, nos ultimos metros, é peculiar aos animaes, cuja boa actuação não está condicionada a este ou aquelle genero de percurso.

TENNIS

Torneio de Classes do Fluminense

OS JOGOS DE HOJE, SABBADO E DOMINGO

A direcção de tennis do Fluminense, marcou para hoje, sabbado e domingo, os jogos abaixo, pertencentes ao torneio de classes:

Segunda classe

Hoje (Semi-final) — Quadra n. 1 — A's 16 horas — Carlos Palhares x Jayme Guimarães.

Sabbado, 18 — A's 16 horas (Final) — Quadra n. 1.

Terceira classe

Hoje — Quadra n. 4 — A's 16 1/2 horas — Fabricio Pedrosa x Arthur Pires.

A's 17 1/2 horas — L. Dodsworth Martins x Antonio Mello.

Sabbado, 18 (Final) — A's 16 horas — Quadra n. 4.

Quarta classe

Hoje — Quadra n. 2 — Saramago x A. Maranhão.

Sabbado, 18 — A's 16 horas — (Final) — Quadra n. 2.

Quinta classe

Hoje — Quadra n. 3 — A's 16 horas — Maurillo Gomes x W. Damazio.

A's 17 horas — Jorge Freitas x A. Murray.

Sabbado, 18 — A's 17 horas — C. Catta Preta x Vencedor do jogo M. Gomes x W. Damazio.

A's 16 horas — A. Willemsens x Vencedor do jogo J. Freitas x A. Murray — Quadra n.

Sexta classe

Sabbado 18 — A's 15 horas — Quadra n. 5 — René Rachou x José Texada.

A's 16 horas — Roland Souza x Samuel Moreiras.

Domingo, 19 — A's 8 horas — Quadra n. 5 — Floriano Brilhante x Fernando Pedrosa.

A's 9 horas — Domingos Borges x Alvaro Zucki.

Campeonato Carioca

OS JOGOS DE DOMINGO

Em proseguimento ao Campeonato inter-clubs da F. T. R. Janeiro serão disputados no proximo domingo os seguintes jogos:

PRIMEIRA DIVISÃO

Série A

PAYSANDU' x RIO DE JANEIRO — Courts do Paysandú.

BOTAFOGO x COUNTRY — Courts do Botafogo.

Série B

BRASIL x VASCO — Courts do Brasil.

TIJUCA x FLUMINENSE — Courts do Tijuca.

DIVISÃO INTERNACIONAL

Série A

COUNTRY x C. R. BOTAFOGO — Courts do Country.

S. CHRISTOVÃO x AMERICA — Courts do São Christovão.

Série B

VASCO x ANDARAHY — Courts do Vasco.

FLUMINENSE x VILLA ISABEL — Courts do Fluminense.

SEGUNDA DIVISÃO

Série A

RIO DE JANEIRO x COUNTRY — Courts do Rio de Janeiro.

C. R. BOTAFOGO x CARIOCA — Courts do C. R. Botafogo.

Série B

S. CHRISTOVÃO x FLUMINENSE — Courts do São Christovão.

Série C

AMERICA x VASCO—Courts do America.

Diario Carioca

Anno VIII — Numero 2.090 | Rio de Janeiro, Quinta-feira, 16 de Maio de 1935 | Praça Tiradentes n.° 77

Estalaram Varios Tiros e Ouviu-se o Baque de Um Corpo

O drama mysterioso que abalou Uberaba esta semana — ultimo de uma rajada de crimes que se vem succedendo com uma frequencia alarmante na capital do Triangulo mineiro

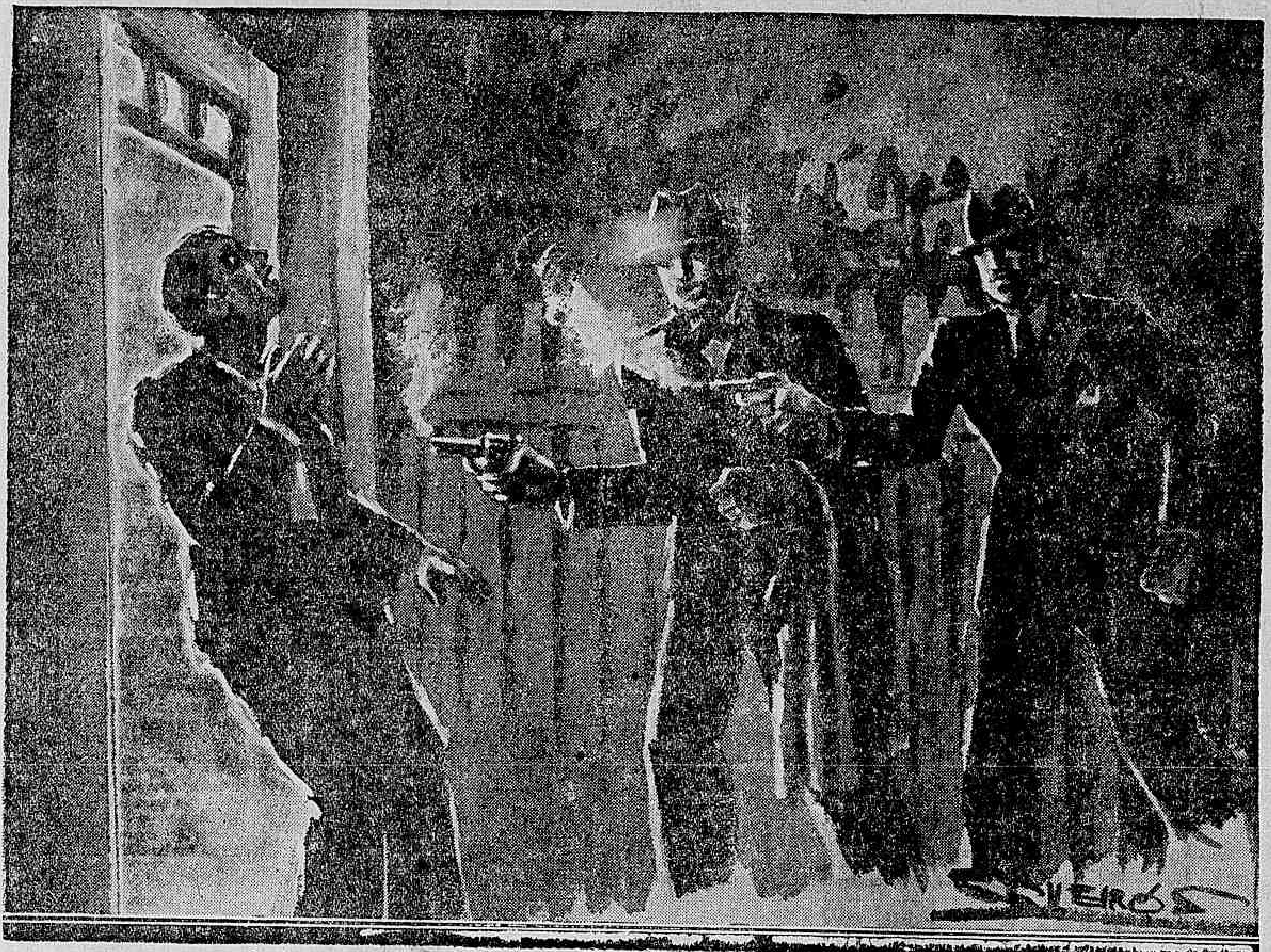

Desde certo tempo a esta parte que Uberaba, a florescente cidade mineira, vem sendo saccudida por uma rajada de crimes que se inscrevem no cadastro do seu noticiario criminal, com uma frequencia alarmante. As circumstancias tragicas de que se revestem, sobretudo, essas occurrencias policiaes estão pondo em sobresalto a sociedade local.

Este de que nos vamos occupar hoje é o terceiro de uma série de crimes occorridos ali nos ultimos dias e teve por theatro um dos arredores da linda capital do triangulo mineiro.

O primeiro, como todos os demais, está cercado de denso mysterio e occorreu na rua José Clemente Pereira onde caiu varado por balas assassinas, o negociante Joaquim Lemos de Oliveira.

Outro, registou-se na rua Oswaldo Cruz, no alto dos Estados Unidos e o terceiro teve por theatro outro crime cercado de circumstancias sombrias, de mysterio.

Segundo o relato do nosso correspondente especial em Uberaba, o facto occorreu em um casebre da fatidica rua José Clemente, onde vivia o lavrador José Portella de Miranda, brasileiro, casado com Anna de Miranda.

Chegando de uma viagem por volta das 21 horas o lavrador se encontrava na mesa da sala de jantar de sua residencia quando bateram á porta.

Sua esposa foi attender e defrontou-se com um moço de boa altura, claro, bem vestido, sobraçando uma capa que, dizendo-se investigador da repartição policial, queria falar com urgencia com Portella.

Sua esposa foi á varanda, onde lhe transmittiu o recado e, cheia de temores, pediu-lhe não attendesse esse intempestivo chamado. José Portella, crente de que nada devia á policia, retrucou que iria e que tinha a certeza de se tratar de um engano. E foi.

Ao chegar á porta da rua, viu Anna outro individuo, moreno, além do individuo claro, bem trajado, com quem falára da primeira vez.

Logo que delles se approximaram o lavrador e sua esposa, os dois desconhecidos sacaram de seus revólveres, obrigando Portella a levantar os braços para que lhe passassem meticulosa revista, findo o que o convidaram a acompanhal-os até a repartição de policia.

O CRIME

Não temendo qualquer conta a ajustar com as autoridades, o pobre trabalhador pediu á sua esposa que lhe trouxesse o chapeu. Quando esta procurou a sala de visitas, estalaram varios tiros e ouviu-se o baque de um corpo que caia e o rumor de passos que se afastavam. Seu marido havia sido assassinado.

AS PROVIDENCIAS POLICIAES

Dado o alarme, compareceu ao local, immediatamente, o investigador Penido que ali iniciou as diligencias necessarias pouco depois chegando, tambem, o sr. major Olavo Rodrigues dos Santos, energico delegado de policia da comarca, que está dirigindo o inquerito policial.

O QUE REVELOU A PERICIA MEDICO LEGAL

Chegado o medico-legal da delegacia regional de policia constatou s. s. no cadaver do infortunado lavrador José Portella de Miranda os seguintes ferimentos: um orificio perfurante na região super-ciliar esquerda, com canal de penetração interessando o osso frontal e o encefalo; 1 na região epigastrica, com canal de penetração sub-cutanea e orificio de saida no hipocondrio direito; 1 na região da fossa iliaca, com canal de penetração no abdomen; 1 no flanco esquerdo, com penetração na cavidade abdominal, e outro na região lateral esquerda do torax, com penetração no pulmão.

ABERTO O INQUERITO

Na repartição de policia está instaurado inquerito rigoroso para apurar a impressionante occurrencia. Preside-o o major Olavo Rodrigues dos Santos que tem ouvido varias testemunhas inclusive a esposa enlutada que affirma ser capaz de identificar os assassinos de seu marido, caso a policia consiga deitar-lhes as mãos.

Espera-se que as actividades da turma de investigadores postas no encalço dos audaciosos assassinos possa, em breve esclarecer todo o denso mysterio que cerca o movel e todas as circumstancias de que se revestiram esse hediondo crime.

O viaducto de São Christovão

Foi marcada para hoje, ás 16 horas, com a presença do sr. presidente da Republica e altas autoridades, a inauguração do viaducto de São Christovão.

Desastre ou Assalto?

ESTRANHAS CIRCUMSTANCIAS EM TORNO DA MORTE DE UM CHAUFFEUR EM COPACABANA — COM O CRANEO FENDIDO A CACETE ? — PRISÃO DE UM MARINHEIRO SUSPEITO E FUGA DE OUTRO — A POLICIA INVESTIGA

Seriam cerca das 21 horas de hontem, quando o automovel numero 1.765 rodava, veloz, pela rua Demetrio Ribeiro, em Copacabana.

O carro conduzia dois marinheiros como passageiros, que pouco antes o haviam tomado áquella mesma via publica.

De repente, ao atravessar o Tunnel Velho e chegar á ladeira dos Tabajáras, o vehiculo perdeu a direcção e rolou um barranco que margeia a rua, ficando completamente espatifado.

Gritos de dor e de soccorro se seguiram ao desastre. Entre as ruinas do carro jazia o corpo do motorista, que morrera instantaneamente. Ao seu lado um dos marinheiros, coberto de sangue, soltava queixumes dolorosos, emquanto o outro, apesar de tambem bastante contundido, procurava, inexplicavelmente, fugir do local.

Attraidos pelos gritos, populares accorrerom immediatamente, providenciando os soccorros da Assistencia. Uma ambulancia compareceu, então, e o marinheiro ferido, que ficára no local, foi removido.

O medico constatou a morte do chauffeur que, assim, foi deixado para ser apanhado pelo rabecão da policia.

O commissario Pinto Amando, de serviço na delegacia do 3º districto policial, avisado do facto, partiu logo para o Tunnel Velho, tendo tido, então, occasião de constatar a existencia de circumstancias estranhas e altamente suspeitas em torno do desastre.

Proximo ao chauffeur morto havia um cacete manchado de sangue e o corpo da victima apresentava, além das contusões e ferimentos causados pelo accidente de automovel, signaes evidentes de espancamento e o craneo fendido por uma cacetada ao que parecia á primeira vista.

Examinado os bolsos do morto, a autoridade encontrou uma carteira de identidade da policia, sob o nome de Alberto Lourenço, motorista, morador á rua Senador Euzebio n. 422, além de 235$000 em dinheiro, um relogio de ouro e um annel de ouro com brilhantes.

O marinheiro ferido, após medicado pela Assistencia foi conduzido á delegacia.

Ouvido, então, pelo commissario Pinto Amando, declarou chamar-se Argemiro Guilherme de Souza, e ter 23 annos. Esteve internado no Hospital Central da Marinha, pois soffre dos pulmões. Hontem, porém, obteve licença, para deixar o Hospital, e, na rua encontrou-se com seu collega, em companhia de quem resolveu fazer uma "farra". Andaram bebendo bastante, até que resolveram tomar um automovel, que os conduzisse á cidade. Foi quando occorreu o desastre. Quanto ao nome do companheiro, declarou ignoral-o.

Nada mais conseguiu obter a autoridade do marinheiro, cujos ferimentos não são de natureza grave. E' sua impressão, porém, que os dois tivessem tentado assaltar o infeliz motorista, cobrindo-o de cacetadas e causando-lhe fracturas do craneo, em consequencias de que, o automovel desgovernado, ficasse accidentado.

O cadaver da victima foi removido para a "morgue" do Instituto Medico Legal e ha rigoroso inquerito em torno do facto.

Foi Convocado o Reichstag

A REUNIÃO REALIZAR-SE-A' NA PROXIMA TERÇA-FEIRA

BERLIM, 15 (U. P.) — Foi convocada a proxima reunião do Reichstag para o dia 21 de maio corrente, ás oito horas da noite.

A Italia e o Canal de Suez

UMA DECLARAÇÃO DE SIR JOHN SIMON

LONDRES, 15 (U. P.) — Na sessão de hoje da Camara dos Communs, Sir John Simon, ministro das Relações Exteriores respondeu laconicamente: "Não Senhor", quando o deputado Manders perguntou se o governo tinha feito ou tencionava fazer qualquer representação á Italia a respeito das obrigações britannicas com relação ao uso do Canal de Suez e das facilidades que offerecem os portos inglezes relativamente ao commercio de navegação italiano em caso de guerra com a Abyssinia.

Aggrediram o senhorio a cacete

O funccionario postal Adolpho Thomaz Copani, casado, de 46 annos, residente á rua Duque Estrada n. 46, casa 9, é proprietario da avenida em que reside.

Como inquilino Copani, tem Antonio José Louzarda, homem de genio violento e rixento.

Sempre que falta agua na casa em que reside Louzarda, attribue a Copani o facto e investindo contra o senhorio insulta-o com pesados desaforos.

Hontem, vencendo o mez da casa em que reside, Louzarda, mandou o filho Jayme Louzarda, de 19 annos levar o dinheiro a Caponi.

Este, falando a Jayme, pediu que o pae se mudasse, pois elle não mais queria que a sua familia ouvisse os insultos que o pae lhe atirava.

Louzarda, que estava occulto, ouvindo as palavras do senhorio, avançou para elle armado de cacete, aggredindo-o.

Na luta tomou parte Jayme, que auxiliou o genitor na aggressão effectivada.

Serenados os animos, Caponi estava gravemente ferido na cabeça e em diversas partes do corpo.

Os aggressores foram presos pela policia do 3º districto e o ferido soccorrido pela Assistencia de Copacabana e em seguida retirou-se para á sua residencia.

Mandou Raspar a Cabeça da Esposa

UM CASO CURIOSO, HONTEM, A' TARDE, EM SÃO GONÇALO

A policia faz instaurar inquerito

Em São Gonçalo, á travessa d. Clara, reside o casal Alfredo e Belmira Marinho. O homem, entretanto, apesar de nada poder allegar contra a esposa, vive a provocal-a constantemente com suas descabidas scenas de ciumes, que quasi sempre chamam a attenção da vizinhança. Ultimamente, porém, na falta de outro pretexto para dar arrhas ao seu incontido ciume, Alfredo começou a implicar com os cabellos negros que adornam a cabeça de sua mulher. Hontem, como de costume, Alfredo ao regressar á tarde do serviço, á casa, fez uma scena "monstro" de ciumes. Escusado será dizer que deu motivo ao reboliço a vasta cabelleira de sua "cara metade".

Em dado momento, Alfredo, enfurecido, saiu em companhia de Belmira, conduzindo-a pelo braço, quasi arrastando-a. A vizinhança alarmou-se, mas, como as scenas eram communs entre o casal, não deu maior importancia ao caso, ficando, porém, na expectativa dos seus resultados, que pareciam funestos.

Alfredo e Belmira entraram numa barbearia proxima á sua residencia. Uma vez no interior do salão, Alfredo ordenou á esposa que occupasse uma das cadeiras, ao mesmo tempo que indicava ao figaro o serviço a fazer: raspar a cabeça da mulher para que a sua vasta e negra cabelleira não pudesse interessar a mais ninguem.

E assim foi.

Belmira Marinho que ficou com a cabeça inteiramente pellada

Pouco depois Belmira regressava á casa com a cabeça inteiramente pellada.

Uma irmã de Belmira foi á delegacia da policia local e apresentou queixa contra o perverso cunhado.

Foi instaurado inquerito a respeito.

Para Restabelecer a Monarchia!

AS NEGOCIAÇÕES INICIADAS NA GRECIA

BUCAREST, 15 (A. B.) — O ministro dos Estrangeiros da Grecia, sr. Maximos, informou aos jornalista que elle se avistou duas vezes com a ex-rainha Elisabeth, da Grecia, e que estão progredindo as negociações entre as partes interessadas, com relação ao restabelecimento da monarchia hellenica. Os circulos diplomaticos desta capital informam que a ex-rainha Elisabeth concordou em se reconciliar com seu esposo, se o irmão, o rei Carol, da Rumania, effectuar tambem a reconciliação com a princeza Helena

Um escandalo que vem empolgando os meios theatraes

RESURGE, AGORA, NA POLICIA O CASO "THEATRO ESCOLA"

Um exame numa assignatura de um recibo, alterada

A actriz Itala Véra ou Carmen Varriale, apresentou queixa ao Departamento Nacional do Trabalho contra a direcção do Theatro Escola allegando que um recibo seu, na importancia de 267$000 e relativo a seus vencimentos da primeira quinzena do mez de janeiro fôra alterado no sentido de transfodmal-o em recibo definitivo com a inclusão do seguinte termo — "Caché".

O procurador geral daquelle departamento encaminhou o recibo em questão ao Gabinete de Pesquizas Scientificas afim de ser feito o necessario exame pericial.

Em solução, o director daquelle gabinete, sr. Epitacio Timbaúba da Silva, solicitou o comparecimento não só da queixosa como dos directores do Theatro Escola afim de fornecerem material graphico necessario ao exame pedido.

E' BOATO!

BERLIM, 15 — (A. B.) — As noticias divulgadas sobre a imminente demissão do ministro effectivo da Fazenda do Reich, conde Schwerin von Kresig, acabam de ser categoricamente desmentidas por um communicado official, no qual se accrescenta que aquelle titular se havia ausentado de Berlim em gozo de licença mas já se acha de regresso e reassumiu, hontem, as suas funcções.

A Dinamarca cuida de armar-se

UMA BASE PARA SUBMARINOS

LONDRES, 15 (U. P.) — O "Daily Mail" divulga hoje um despacho de seu correspondente em Copenhague, na Dinamarca, informando que o governo daquelle paiz decidiu construir immediatamente uma base de submarinos e uma estação de hydro-aviões em Ellpshavn, perto de Nyborgfjord na ilha Funen, situada no mar Baltico como medida de precaução para salvaguardar a neutralidade dinamarqueza no caso de uma guerra.

Em consequencia de uma "fechada", o auto-caminhão "capotou"

UM AJUDANTE DE MOTORISTA FERIDO

O desastre occorreu na Avenida Mem de Sá, no cruzamento da praça João Pessoa.

Tres vehiculos corriam no mesmo sentido. Um automovel "Crevrolet", os autos-caminhões n. 7.373 da Companhia Propac, dirigido pelo motorista Orpheu Tupinambá da Rocha e o n. 12 da Empresa Funeraria que levava como motorista, o ajudante de chauffeur Altamiro Albino de Oliveira de 32 annos de edade.

Deslisavam os vehiculos pela Avenida Mem de Sá, sendo que os autos-caminhões iam quasi parallelamente, existindo entre os mesmos uma regular distancia.

O automovel "Chevrolet", que corria na retaguarda, ao approximar-se da praça João Pessoa tentou passar á deanteira do auto-caminhão n. 12.

O conductor deste vehiculo, tendo a luz cortada, afim de evitar colher o automovel, tentou uma manobra rapida.

Ao tentar livrar-se da "fechada", o auto-caminhão foi esbarrar no de n. 7.673, e com a violencia do choque "capotou" virando e arrastando na quéda o ajudante de motorista Altamiro Albino.

Este atirado ao sólo recebeu diversos ferimentos pelo corpo, sendo soccorrido pela Assistencia, recolhendo-se em seguida á sua residencia.

O motorista do "Chevrolet", em seguida ao desastre, imprimiu velocidade ao seu vehiculo e fugiu.

Em consequencia do desastre o transito de bondes naquelle trecho esteve durante muito tempo impedido.

Do facto tomou conhecimento a policia do 6º districto, que abriu inquerito.

POLONIA - ALLEMANHA

AS CORDIAES RELAÇÕES ENTRE OS DOIS PAIZES

BERLIM, 15 (A. B.) — Em resposta ao telegramma de pesames que lhe havia enviado o chanceller Hitler, por motivo do fallecimento do marechal Pilsudski, o prsidente da Polonia, sr. Mosicki, telegraphou ao chefe do governo allemão apresentando-lhe sentidos agradecimentos pelas cordiaes palavras dirigidas ao governo e á nação poloneza.

Nesse telegramma, o sr. Mosicki recorda que o morto sempre se esforçou no sentido de fomentar as boas relações germano-polonezas, tão importantes para a consolidação da paz européa.

Concurso de Gynecologia da Faculdade de Medicina

Escreve-nos o professor Brandão Filho.

"Corre em torno da minha actuação na reunião do Conselho Technico que precedeu a sessão da Congregação, em 13 do corrente mez, que eu opinára pela annulação do concurso de Ginecologia ha pouco realizado.

Ora, não correspondendo isto a expressão da verdade, apresso-me a esclarecer que apenas reconheci a existencia de divergencia por occasião do julgamento final, não tendo havido irregularidade alguma na marcha do concurso".